ระบบการบันทึกประวัติการปฏิบัติงานของข้าราชการครู (Logbook Teacher)

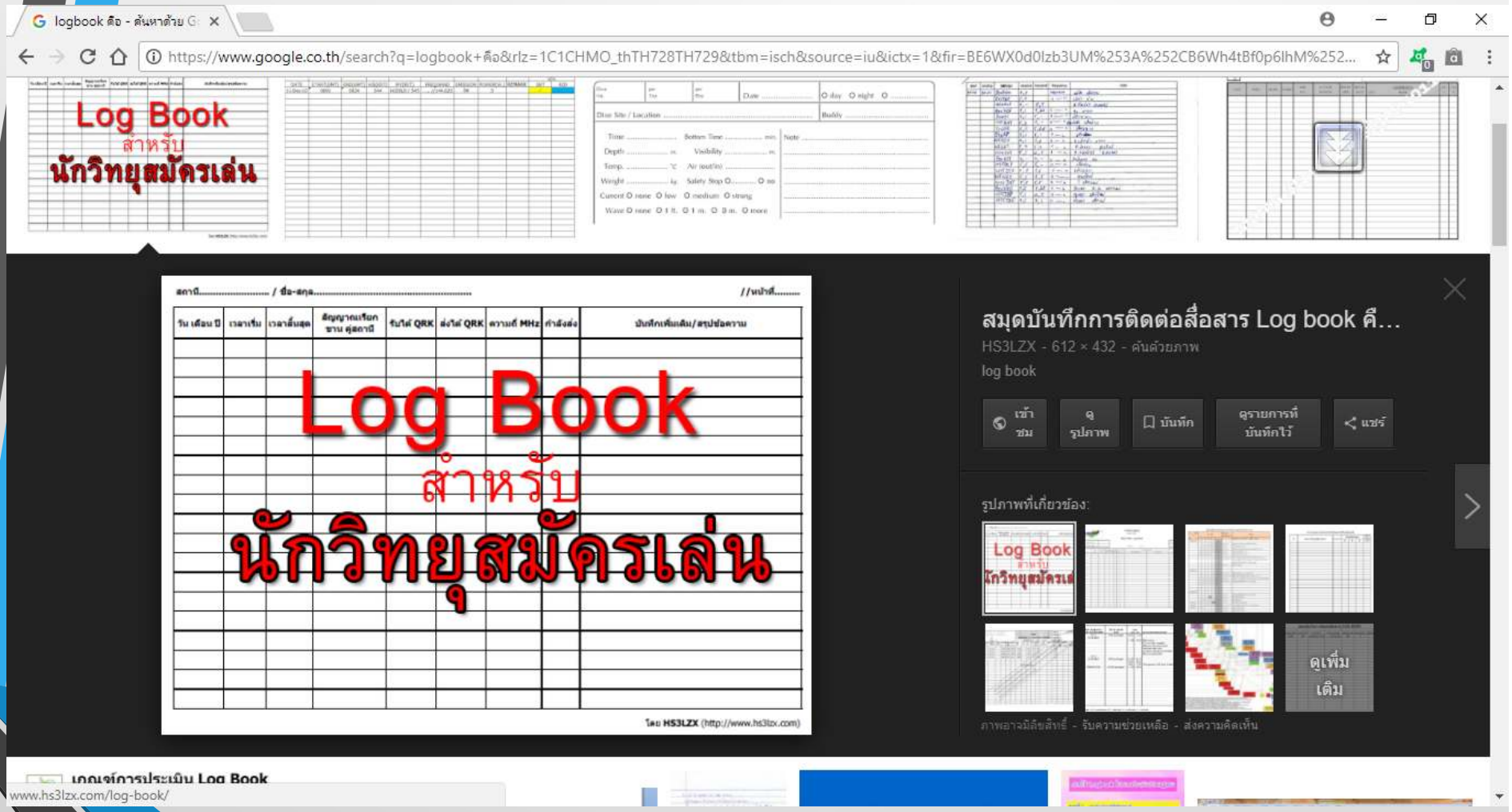
logbook คือ - ค้นหาด้วย G
https://www.google.co.th/search?q=logbook+คือ&rlz=1C1CHMO_thTH728TH729&tbm=isch&source=iu&ictx=1&fir=BE6WX0d0Izb3UM%253A%252CB6Wh4tBf0p6IhM%252...
Log Book
สำหรับ
นักวิทยุสมัครเล่น
Log Book
สำหรับ
นักวิทยุสมัครเล่น
โดย HS3LZX (http://www.hs3lzx.com)
สมุดบันทึกการติดต่อสื่อสาร Log book คื...
HS3LZX - 612 × 432 - ค้นด้วยภาพ
log book
เข้าชม
รูปภาพ
บันทึก
ดูรายการที่บันทึกไว้
แชร์
รูปภาพที่เกี่ยวข้อง:
ดูเพิ่มเติม
ภาพอาจมีลิขสิทธิ์ - รับความช่วยเหลือ - ส่งความคิดเห็น
www.hs3lzx.com/log-book/

log book | meaning of lo | logbook - ค้นหาด้วย Goo | Logbook - Wikipedia | Log book definition and

ปลอดภัย | https://en.wikipedia.org/wiki/Logbook

WIKIPEDIA
The Free Encyclopedia

Main page
Contents
Featured content
Current events
Random article
Donate to Wikipedia
Wikipedia store

Interaction
Help

Article | Talk | Read | Edit | View

Logbook

From Wikipedia, the free encyclopedia

For other uses, see Log book.

A **logbook** (a **ship's logs** or simply **log**) is a record of important events in the management, operation, and navigation of a ship. It is essential to traditional navigation, and must be filled in at least daily.

The term originally referred to a book for recording readings from the chip log, used to determine the distance a ship traveled within a certain amount of time. The readings of the log have been recorded in equal times to give the distance traveled with respect to a given start position. Today's ship's log has grown to contain many other types of information, and is a record of operational data relating to a ship or submarine, such as weather conditions, times of routine events and significant incidents, crew complement or what ports were docked at and when.

A **logbook** (a **ship's logs** or simply **log**) is a record of important events in the management, essential to traditional navigation, and must be filled in at least daily.

What links here
Related
Upload f
Special p
Permanent link
Page information
Wikidata item
Cite this page

1 Shipping

บันทึกเหตุการณ์ที่สำคัญในการจัดการการดำเนินงานและการเดินเรือ

5 External links

Shipping [edit]

ขอบเขตการนำเสนอ

ความรู้ความเข้าใจเรื่อง Logbook

- สาระสำคัญของ Logbook Teacher
- ครูบันทึก Logbook ได้อย่างไร
- ผอ. สถานศึกษาเกี่ยวข้องกับ Logbook ตรงไหน
- สพท. ตรวจสอบ Logbook ส่วนไหน

Logbook ภาคปฏิบัติ

สาระสำคัญของ Logbook Teacher (1)

ผู้ขอรับการประเมินต้องมีคุณสมบัติ ดังนี้

1. ระยะเวลาการดำรงตำแหน่ง/วิทยฐานะ → ดำรงตำแหน่งครูหรือวิทยฐานะที่ดำรงอยู่ในปัจจุบัน เป็นเวลา 5 ปี

2. ชั่วโมงการปฏิบัติงาน → ชั่วโมงการปฏิบัติงานในแต่ละปี
ชนก./ชนพ. 800 ชม.
ชช./ชชพ. 900 ชม.
มีชั่วโมงสอนขั้นต่ำตามที่ ก.ค.ศ. กำหนด

3. วินัย คุณธรรม จริยธรรมฯ → ไม่ถูกลงโทษทางวินัย/จรรยาบรรณวิชาชีพ ย้อนหลัง 5 ปี นับถึงวันที่ยื่นคำขอ

4. การพัฒนา → ชนพ./ชช. -- ว 3/54 (ไม่หมดอายุ)
ชนก./ชชพ. – ว 20/60 อบรม 20 ชม. ในปีที่ขอ

5. ผลงานที่เกิดจากการปฏิบัติหน้าที่ → ระยะเวลา 5 ปีการศึกษาย้อนหลัง
- ประเมินตนเอง ตามแบบประเมินผลงานที่เกิดจากการปฏิบัติหน้าที่ 3 ด้าน 13 ตัวบ่งชี้
- ประเมินรายปี รวม 5 ปีการศึกษา

สาระสำคัญของ Logbook Teacher (2)

ผู้อำนวยการสถานศึกษา

ครูบันทึกโดยตรงใน Logbook (หลักฐาน)

ครูบันทึกโดยตรงใน Logbook (หลักฐาน)

ครูบันทึก/ผอ.รร.รับรอง

รายการใน logbook

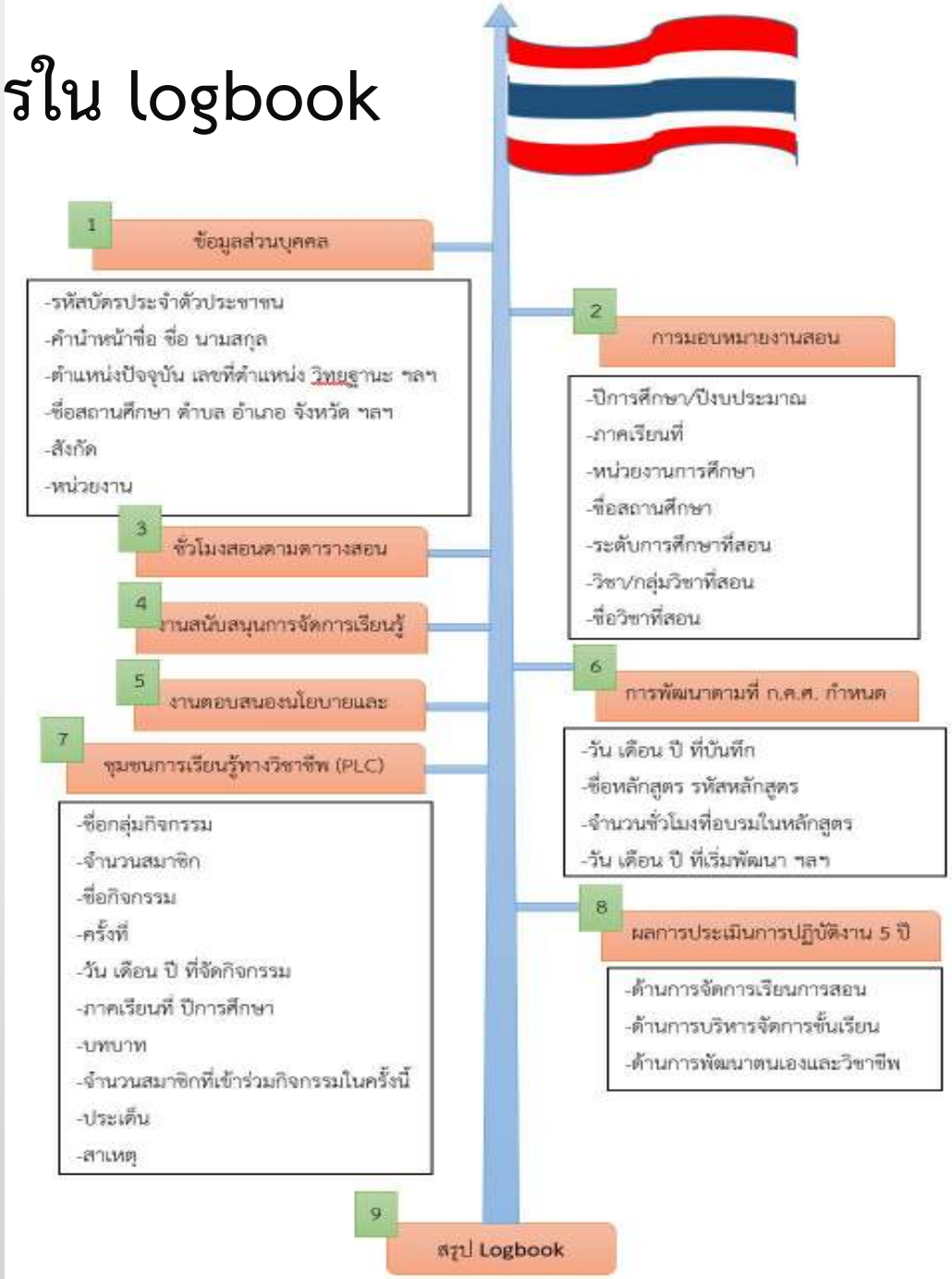

ครูจะบันทึก Logbook ได้อย่างไร

ครูจะบันทึก Logbook ได้อย่างไร

ระยะที่ 1

ระยะเริ่มประกาศใช้เกณฑ์

ครู

ภาคเรียนที่ 1

1. บันทึกข้อมูลใน Logbook (โปรแกรม Excel)
2. Update ข้อมูลอย่างน้อยสัปดาห์ละ 1 ครั้ง
3. เก็บหลักฐานตามรายการ บันทึกเพื่อการตรวจสอบ

ครบ 1 ภาคเรียน

ครูจะบันทึก Logbook ได้อย่างไร

ครูจะบันทึก Logbook ได้อย่างไร

การตั้งชื่อไฟล์ Logbook

ครู

LTeacher -เลข 13 หลัก-ชื่อ-นามสกุล

LTeacher-1234567891234-สมชาย-ใจดี

ผอ.สถานศึกษา

LTeacher-1234567891234-สมชาย-ใจดี-ปีการศึกษา-ภาคเรียน

LTeacher-1234567891234-สมชาย-ใจดี-2560-1 ภาคเรียนที่ 1/2560

LTeacher-1234567891234-สมชาย-ใจดี-2560-2 ภาคเรียนที่ 2/2560

9) ให้ดำเนินการพิจารณาตามหลักเกณฑ์และวิธีการนี้โดยเคร่งครัด หากภายหลังตรวจสอบพบว่ามีการดำเนินการโดยจงใจหรือประมาทเลินเล่อไม่ปฏิบัติให้เป็นไปตามหลักเกณฑ์และวิธีการนี้ หรือมีการดำเนินการที่มิชอบใดๆ ให้ถือว่าเป็นความรับผิดชอบของผู้ขอมีวิทยฐานะหรือเลื่อนวิทยฐานะและผู้ที่เกี่ยวข้อง และเป็นความผิดทางวินัย แล้วแต่กรณี

รูปแบบและองค์ประกอบของ Logbook Teacher

แผ่นงานที่ 9 สรุปข้อมูลการตรวจสอบเบื้องต้นคุณสมบัติการมีหรือเลื่อนวิทยฐานะ

สรุป LOGBOOK

ข้อมูลรายบุคคลสำหรับการขอมีวิทยฐานะหรือเลื่อนวิทยฐานะเชี่ยวชาญ สังกัด สำนักงานคณะกรรมการการศึกษาขั้นพื้นฐาน

ชื่อ นายสมชาย ใจดี ตำแหน่ง ครู วิทยฐานะ ชำนาญการพิเศษ

สรุปผลการตรวจสอบคุณสมบัติสำหรับการขอมีวิทยฐานะหรือเลื่อนวิทยฐานะ เชี่ยวชาญ มีคุณสมบัติไม่ครบ

1. ระยะเวลาการดำรงตำแหน่ง 5 ปี 9 เดือน 2 วัน (ระยะเวลาครบ)

2. ระยะเวลาการปฏิบัติงาน/การอบรมและพัฒนาตนเอง/PLC/การประเมินผลงานฯ

ปีการศึกษา/ปีงบประมาณ	ผลการตรวจสอบชั่วโมงการปฏิบัติงาน						ผลการตรวจสอบเวลาการอบรมและพัฒนาตนเอง			ผลการตรวจสอบเวลาที่ใช้ในกิจกรรม PLC		สรุปผลการประเมินผลงานฯ	มีรายวิชาสอนที่เกี่ยวข้องกับการประเมินผลงานทางวิชาการ
	สอนตามตารางสอน	ตรวจสอบชั่วโมงสอนขั้นต่ำสัปดาห์	สนับสนุนการจัดการเรียนรู้	ตอบสนองนโยบายและจุดเน้น	รวม+PLC	สรุปผล	จำนวน	ตรวจสอบองค์ประกอบฯ	ตรวจสอบชั่วโมงอบรมและพัฒนาตนเอง	จำนวน	สรุปผล		
2560	12.32	ไม่ผ่าน	16	2	110.32	ไม่ครบ	20	ครบ		61	ครบ	ผ่าน	มี
2561	0		0	0	0.00		0			0			
2562	0		0	0	0.00		0			0			
2563	0		0	0	0.00		0			0			
2564	0		0	0	0.00		0			0			
2565	0		0	0	0.00		0			0			
2566	0		0	0	0.00		0			0			
2567	0		0	0	0.00		0			0			
2568	0		0	0	0.00		0			0			
2569	0		0	0	0.00		0			0			

สรุป LOGBOOK

ข้อมูลรายบุคคลสำหรับการขอมีวิทยฐานะหรือเลื่อนวิทยฐานะเชี่ยวชาญ สังกัด สำนักงานคณะกรรมการ

ชื่อ นายสมชาย ใจดี ตำแหน่ง ครู วิทยฐานะ ชำนาญการพิเศษ

สรุปผลการตรวจสอบคุณสมบัติสำหรับการขอมีวิทยฐานะหรือเลื่อนวิทยฐานะ เชี่ยวชาญ **มีคุณสมบัติไม่ครบ** 1

1. ระยะเวลาการดำรงตำแหน่ง 5 ปี 9 เดือน 2 วัน (ระยะเวลาครบ) 2

2. ระยะเวลาการปฏิบัติงาน/การอบรมและพัฒนาตนเอง/PLC/การประเมินผลงานฯ

ปีการศึกษา/ปีงบประมาณ	ผลการตรวจสอบชั่วโมงการปฏิบัติงาน					3	ผลการตรวจสอบเวลาการอบรมและพัฒนา		
	สอนตามตารางสอน	ตรวจสอบชั่วโมงสอนขั้นต่ำ/สัปดาห์	สนับสนุนการจัดการเรียนรู้	ตอบสนองนโยบายและจุดเน้น	รวม+PLC	สรุปผล	จำนวน	ตรวจสอบองค์ประกอบฯ 4	จ แล
2560	42.32	ไม่ผ่าน	16	2	110.32	ไม่ครบ	20	ครบ	
2561	0		0	0	0.00		0		
2562	0		0	0	0.00		0		
2563	0		0	0	0.00		0		
2564	0		0	0	0.00		0		
2565	0		0	0	0.00		0		
2566	0		0	0	0.00		0		
2567	0		0	0	0.00		0		
2568	0		0	0	0.00		0		
2569	0		0	0	0.00		0		

กรรมการการศึกษาขั้นพื้นฐาน

รมและพัฒนาตนเอง	ผลการตรวจสอบเวลาที่ใช้ในกิจกรรม PLC		สรุปผลการประเมินผลงานฯ	มีรายวิชาสอนที่เกี่ยวข้องกับการประเมินผลงานทางวิชาการ
ตรวจสอบชั่วโมงอบรมและพัฒนาตนเอง	จำนวน	สรุปผล		
	61	ครบ	ผ่าน	มี
	0			
	0			
	0			
	0			
	0			
	0			
	0			
	0			
	0			

1

แผ่นที่ 1 คุณสมบัติผู้ขอรับการประเมิน

Logbook

ข้อมูลส่วนบุคคล

1	คำนำหน้าชื่อ	นาย	เลขที่บัตรประชาชน	1 2345 67891 23 4
	ชื่อ	สมชาย	คุณวุฒิ	ปริญญาตรี (4 ปี) คบ. การสอนภาษาไทย
	นามสกุล	ใจดี		
2	ตำแหน่งปัจจุบัน	ครู	เลขที่ตำแหน่ง	1234
	วิทยฐานะ	ครูชำนาญการพิเศษ	ตั้งแต่วันที่	25 มกราคม 2555
	เงินเดือน	25,000 บาท		
3	ชื่อสถานศึกษา	โรงเรียนอนุบาลวัดปรินายก	แขวง/ตำบล	บ้านพานถม
	เขต/อำเภอ	พระนคร	จังหวัด	กรุงเทพฯ
	รหัสไปรษณีย์	10200		
4	สังกัด	สำนักงานคณะกรรมการการศึกษาขั้นพื้นฐาน		
	หน่วยงาน	สำนักงานเขตพื้นที่การศึกษา	ชื่อหน่วยงาน (ถ้ามี)	

5 มีความประสงค์จะยื่นขอรับการประเมินเพื่อขอมีหรือเลื่อนวิทยฐานะใด

ครู เชี่ยวชาญ โปรดกรอกข้อมูลในข้อ 6

6 กรณีที่ยื่นขอวิทยฐานะ เชี่ยวชาญ/เชี่ยวชาญพิเศษ ให้ระบุระดับการศึกษาและกลุ่มสาระ/สาขาวิชา/วิชาที่เสนอขอผลงานทางวิชาการ ตามสังกัด

สังกัดหน่วยงานการศึกษา...	ระดับการศึกษา	กลุ่มสาระ/สาขาวิชา/วิชาที่เสนอขอ	ชั่วโมงสอนขั้นต่ำ
สำนักงานเขตพื้นที่การศึกษา	ประถมศึกษา	ภาษาไทย	12

1

แผ่นที่ 1 คุณสมบัติผู้ขอรับการประเมิน

การลงนามเพื่อรับรองข้อมูล

	การรับรองของตนเอง
ลงชื่อ	สมชาย ใจดี
	(นายสมชาย ใจดี)
วัน/เดือน/ปี	12 กุมภาพันธ์ 2560

7

	การรับรองของ ผอ.สถานศึกษา	
ลงชื่อ	สมหวัง ดังใจ	12 กุมภาพันธ์ 2560
	(นาย สมหวัง ดังใจ)	วัน/เดือน/ปี
ตำแหน่ง	ผู้อำนวยการโรงเรียนอนุบาลวัดปรินายก	

8

กรณีที่ในปีใดมีการปรับปรุงหรือแก้ไขข้อมูลในหน้านี้ ให้ผอ.สถานศึกษาที่เป็นผู้บังคับบัญชาในขณะนั้นทำการรับรองใหม่

ลงชื่อ		12 พฤษภาคม 2561
	(นาย)	วัน/เดือน/ปี
ตำแหน่ง	ผู้อำนวยการโรงเรียน....	
ลงชื่อ		12 สิงหาคม 2562
	(นาย)	วัน/เดือน/ปี
ตำแหน่ง	ผู้อำนวยการโรงเรียน....	
ลงชื่อ		12 มีนาคม 2563
	(นาย)	วัน/เดือน/ปี
ตำแหน่ง	ผู้อำนวยการโรงเรียน....	

9

2

แผ่นที่ 2 ข้อมูลการมอบหมายงานสอน

การมอบหมายงานสอน

1 ครูบันทึก

NO	ปีการศึกษา/ปีงบประมาณ	ภาคเรียนที่	หน่วยงานการศึกษา	ชื่อสถานศึกษา	ประเภทการสอน/ระดับการศึกษาที่สอน	กลุ่มสาระที่สอน
1	2560	1	สำนักงานเขตพื้นที่การศึกษา	โรงเรียนอนุบาลวัดปรินายก	ประถมศึกษา	
2	2561	1	สำนักงานเขตพื้นที่การศึกษา	โรงเรียนอนุบาลวัดปรินายก	ประถมศึกษา	
3	2562	1	สำนักงานเขตพื้นที่การศึกษา	โรงเรียนอนุบาลวัดปรินายก	ประถมศึกษา	
4						
5						
6						
7						
8						
9						
10						
11						

2 3 4 5 6

2

แผ่นที่ 2 ข้อมูลการมอบหมายงานสอน

าที่	กลุ่มสาระที่สอน/สาขาวิชาที่สอน/วิชาที่สอน	สาขาวิชา/กลุ่มวิชาที่สอน (ถ้ามี)	ชื่อวิชาที่สอน/วิชาที่อบรม	จำนวนคาบต่อสัปดาห์/หลักสูตร	การรับรองของ ผอ. สถานศึกษา
	ภาษาไทย	ภาษาไทย	ภาษาไทย	20	ถูกต้อง
	คณิตศาสตร์	คณิตศาสตร์	ศาสตร์	16	ถูกต้อง
	วิทยาศาสตร์	วิทยาศาสตร์	วิทยาศาส		ถูกต้อง
					ไม่ถูกต้อง

7 8 9 10 11

3

แผ่นที่ 3 ข้อมูลบันทึกการปฏิบัติงาน

ปีการศึกษา/ปีงบประมาณ	ภาคเรียนที่	สัปดาห์ที่	ว/ด/ป ของสัปดาห์		ค
			วันแรกของสัปดาห์	วันสุดท้ายของสัปดาห์	
2560	1	1	15 พ.ค. 2560	21 พ.ค. 2560	
[illegible]	[illegible]	[illegible]	[illegible]	28 พ.ค. 2560	
[illegible]	[illegible]	[illegible]	[illegible]. 2560	4 มิ.ย. 2560	

1 2 3 4

3

แผ่นที่ 3 ข้อมูลบันทึกการปฏิบัติงาน

ชั่วโมงการปฏิบัติงาน (ชั่วโมงสอนตามตาร

ครูบันทึก | ผอ.บันทึกผลการตรวจสอบ

กลุ่มสาระที่สอน/สาขาวิชาที่สอน/วิชาที่สอน	ชื่อวิชาที่สอน	รหัสวิชา	เกี่ยวข้องกับการขอวิทยฐานะเชี่ยวชาญ/เชี่ยวชาญพิเศษ	จำนวนคาบ/หลักสูตร
ภาษาไทย	ภาษาไทย	ท31011	เกี่ยวข้อง	10
5 ไทย	6 าไทย	7 011	8 วข้อง	9 0
ภาษาไทย	ภาษาไทย	ท31011	เกี่ยวข้อง	16

3

แผ่นที่ 3 ข้อมูลบันทึกการปฏิบัติงาน

างสอน)

จบ

หน่วยเวลาที่ใช้ต่อคาบ/หลักสูตร	หน่วยนับเวลาที่ใช้	ลักษณะการสอน	การรับรองของ ผอ. สถานศึกษา	รหัสเอกสารสำหรับตรวจสอบ	หมายเหตุ (กรณี ชม.สอนน้อยกว่าเกณฑ์ขั้นต่
60	นาที	สอนตามตารางสอน	ถูกต้อง	256011ท31011ภาษาไทย	แนบหลักฐาน
[illegible]	[illegible]	[illegible]สอน	[illegible]	2560[illegible]1ภาษาไทย	
[illegible]	[illegible]	[illegible]สอน	[illegible]	2560[illegible]ภาษาไทย	

10 11 12 13 14 15

4

แผ่นที่ 4 ข้อมูลบันทึกการปฏิบัติงาน

ปีการศึกษา/ ปีงบประมาณ	ภาคเรียนที่	สัปดาห์ที่	ว/ด/ป ของสัปดาห์	
			วันแรกของสัปดาห์	วันสุดท้ายของสัปดาห์
2560	1	1	15 พ.ค. 2560	21 พ.ค. 2560
2560	1	2	22 [illegible]	28 พ.ค. 2560
2560	1	3	29 พ.ค. 2560	4 มิ.ย. 2560

1 2 3 4

4

แผ่นที่ 4 ข้อมูลบันทึกการปฏิบัติงาน

ชั่วโมงสนับสนุนการเรียนรู้)

ผอ.บันทึกผลการตรวจสอบ

	รายการงานสนับสนุน	จำนวนชั่วโมง	การรับรองของ ผอ. สถานศึกษา	รหัสเอกสารสำหรับตรวจสอบ
		8	ไม่ถูกต้อง	256011...
			ไม่ถูกต้อ	256012...
			ไม่ถูกต้อง	

5 6 7 8

5

แผ่นที่ 5 ข้อมูลบันทึกการปฏิบัติงาน

3. งานตอบสนองนโยบายและจุดเน้น

ปีการศึกษา/ ปีงบประมาณ	ภาคเรียนที่	สัปดาห์ที่	ว/ด/ป ของสัปดาห์	
			วันแรกของสัปดาห์	วันสุดท้ายของสัปดาห์
2560	1	1	15 พ.ค. 2560	21 พ.ค. 2560
2560	1	2	22 พ.ค. 2560	28 พ.ค. 2560
2560	1	3	29 พ.ค. 2560	4 มิ.ย. 2560

1 2 3 4

5

แผ่นที่ 5 ข้อมูลบันทึกการปฏิบัติงาน

(งานตอบสนองนโยบายและจุดเน้น)

		ผอ.บันทึกผลการตรวจสอบ	
รายการงานตอบสนองนโยบายและจุดเน้น	จำนวนชั่วโมง	การรับรองของ ผอ. สถานศึกษา	รหัสเอกสารสำหรับตรวจสอบ
	2	ไม่ถูกต้อง	256011...
5	6	7 ม่ถูกต้อง	8 6012...

6

แผ่นที่ 6 ข้อมูลบันทึกการพัฒนาตามที่ ก.ค.ศ. กำหนด

ครูผู้

ที่	ว/ด/ป	หลักสูตรที่สถาบันครุพัฒนารับรอง		
	ที่บันทึก	ชื่อหลักสูตร	รหัสหลักสูตร	ค.
1	20 มิ.ย. 2561	การพัฒนาคุณภาพการจัดการเรียนการสอน	1111	
2	11 พ.ย. 2561	ทดสอบ	1222	
4				
5				

1 2 3

6

แผ่นที่ 6 ข้อมูลบันทึกการพัฒนาตามที่ ก.ค.ศ. กำหนด

การพัฒนาตามที่ ก.ค.ศ. กำหนด

ครูบันทึก | ผอ.บันทึกผลการตรวจสอบ

รายการพัฒนา

	องค์ประกอบการพัฒนา			จำนวนชั่วโมงที่อบรมในหลักสูตร	ว/ด/ป ที่เริ่มพัฒนา	ระย
ร	ความรู้	ทักษะ	ความเป็นครู			
	มี	มี	มี	10	2 มี.ค. 2560	
	มี	มี	มี	20	3 มี.ค. 2561	

4 5 6 7 8

6

แผ่นที่ 6 ข้อมูลบันทึกการพัฒนาตามที่ ก.ค.ศ. กำหนด

				ใช้เป็นคุณสมบัติตาม ว21/2560
	ระยะเวลาที่เข้ารับการอบรม (จำนวนวัน)	ผลการพัฒนา	รหัสเอกสารสำหรับตรวจสอบ	การตรวจสอบของ ผอ. สถานศึกษา
	2	ผ่าน	256032...รียนการสอน1111	ได้
	1	ผ่าน	256133...ทดสอบ1222	ได้

9 10 11 12

แผ่นงานที่ 7 (PLC) [1]

PLC คืออะไร?

PLC

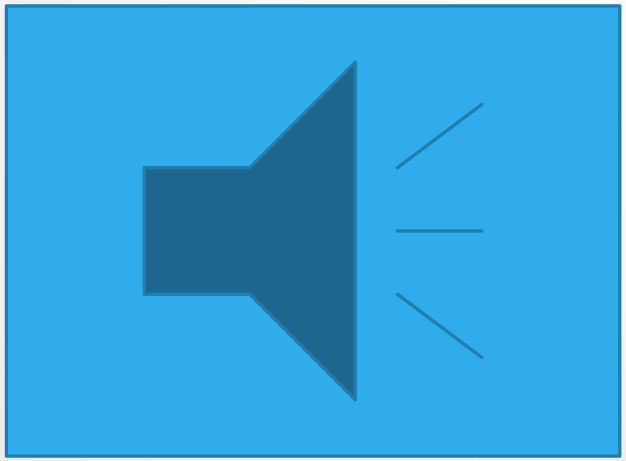

ทำไมต้อง PLC

ทำไมต้อง PLC

รศ.ดร.มนตรี แย้มกสิกร montree@go.buu.ac.th

1

คุณภาพของระบบการศึกษาไม่มีวันที่จะสูงกว่าคุณภาพของครูไปได้

"The quality of an education system cannot exceed the quality of its teachers."

ทำไมต้อง PLC

2

หนทางเดียวเท่านั้นที่จะพัฒนา

ผลการเรียนรู้ คือ การพัฒนาการสอน

"The only way to improve outcomes is to improve instruction."

ทำไมต้อง PLC

3

ระบบที่ดีต้องทำให้เด็กทุกคนได้เรียนรู้

"High performance requires every child to succeed."

ทำไมต้อง PLC

4

ครูใหญ่ เป็นผู้มีความสำคัญ
ในการผลักดันการสอน

"Great leadership at school level is a key enabling factor."

สาระสำคัญPLC

(๑) การสร้างบรรทัดฐานและค่านิยมร่วมกัน (Shared values and norms)

(๒) การปฏิบัติที่มีเป้าหมายร่วมกันคือการเรียนรู้ของผู้เรียน (Collective focus on student learning)

(๓) การร่วมมือรวมพลังของสมาชิกชุมชนวิชาชีพ (Collaboration)

(๔) การเปิดรับการชี้แนะการปฏิบัติงาน (Expert advice and study visit)

(๕) การสนทนาที่มุ่งสะท้อนผลการปฏิบัติงาน (Reflection dialogue)

สมาชิกในชุมชนแห่งการเรียนรู้เชิงวิชาชีพ
(ผู้บริหารสถานศึกษา)
ADMINISTRATOR
(ครูผู้สอน)
MODEL TEACHER
PLC
BUDDY
(ครูร่วมเรียนรู้)
MENTOR
(ฝ่ายวิชาการ/หัวหน้ากลุ่มสาระ)
EXPERT
(ผู้เชี่ยวชาญ)

ชุมชนวิชาชีพ
เพื่อนครู
ครูอาวุโส
ผู้ปกครอง
ศึกษานิเทศก์
ครู
อาจารย์สถาบันผลิตครู
ผู้อำนวยการ/รองผู้อำนวยการ
ปราชญ์ชุมชน
Montree Yamkasikorn,May 2017

เงื่อนไขการจัดกลุ่มทำงาน

- กลุ่มสาระเดียวกันระดับช่วงชั้นเดียวกันจะดีกว่า
- มีครูที่มีประสบการณ์สอนมานานอย่างน้อย ๑ คน
- สมาชิกกลุ่ม ควรอยู่ระหว่าง ๕ - ๗ คน
- มีความเป็นกัลยาณมิตรที่ดีต่อกัน
- มีครูที่มีทักษะด้าน IT อย่างน้อย ๑ คน

7

แผ่นที่ 7 ข้อมูลบันทึกกิจกรรม PLC

ชุมชนการเรียนรู้ทางวิชาชีพ

(Professional Learning Community :PLC)

การมีส่วนร่วมในชุมชนกา

					ครูบันทึก			ผอ.บันทึกผลการตรวจสอบ		
ที่	ชื่อกลุ่มกิจกรรม	จำนวนสมาชิก	ชื่อกิจกรรม	ครั้งที่	ว/ด/ป ที่จัดกิจกรรม	ภาคเรียนที่	ปีการศึกษา	จำนวนชั่วโมง	บทบาท	จำ. ร่วม
1	รักษ์ไทย	5	แก้ปัญหาการสะกดคำของเด็ก ป.1 ในโรงเรียน...	1	3 มี.ค. 2560	1	2560	58	Model Teacher	
[illegible]	รักษ์[illegible]	5	แก้ปัญหาการสะกดคำของเด็ก ป.1 ในโ[illegible]	2	10 มี.ค. 2060	1	2560	3	Expert	
3										

1 2 3 4 5 6 7 8 9

7

แผ่นที่ 7 ข้อมูลบันทึกกิจกรรม PLC

ชุมชนการเรียนรู้ทางวิชาชีพ (ต่อ)

(Professional Learning Community :PLC)

ชุมชนการเรียนรู้ทางวิชาชีพ (Professional Learning Community :PLC)

	จำนวนสมาชิกที่เข้าร่วมกิจกรรมในครั้งนี้	ประเด็น	สาเหตุ	ความรู้/หลักการที่นำมาใช้	กิจกรร
	5				
10	4	11	12	13	

7

แผ่นที่ 7 ข้อมูลบันทึกกิจกรรม PLC

ชุมชนการเรียนรู้ทางวิชาชีพ (ต่อ)

(Professional Learning Community :PLC)

...ำใช้	กิจกรรมที่ทำ	ผลที่ได้จากกิจกรรม	การนำผลที่ได้ไปใช้	อื่น ๆ	รหัสเอกสารสำหรับตรวจสอบ	การรับรองของ ผอ. สถานศึกษา
					2560331...นโรงเรียน...	ถูกต้อง
					20603102...นโรงเรียน...	ไม่ถูกต้อง
						ไม่ถูกต้อง
						ไม่ถูกต้อง

14 15 16 17 18 19

8

แผ่นที่ 8 ผลการประเมิน 5 ปี

ผอ. สถานศึกษาเป็นผู้นำผลการประเมิน

มาบันทึกข้อมูลลงไปใน Logbook

ผอ. สถานศึกษาจะเกี่ยวข้องกับ Logbook ตรงไหน

ผอ. สถานศึกษาจะเกี่ยวข้องกับ Logbook ตรงไหน

1.การรับรองข้อมูลในตามรายการต่างๆ ในโปรแกรม logbook *(แผ่นงานที่ 1, 2, 3, 4, 5, 6,7)*

2. บันทึกผลการประเมินการปฏิบัติงานของครู ในแผ่นงานที่ 8

3. ตรวจสอบและลงนามในแบบรายงาน วฐ.2

4.สำเนาโปรแกรม LTeacher (ภาคเรียนละ 1 ไฟล์) และสำเนาไฟล์ทั้งหมดส่งให้ สพท.

ผอ. สถานศึกษาจะเกี่ยวข้องกับ Logbook ตรงไหน

1.การรับรองข้อมูลในตามรายการต่างๆ ในโปรแกรม logbook *(แผ่นงานที่ 1, 2, 3, 4, 5, 6,7)*

2. บันทึกผลการประเมินการปฏิบัติงานของครู ในแผ่นงานที่ 8

3. ตรวจสอบและลงนามในแบบรายงาน (วฐ.2,3 :ทุกภาคเรียน)/วฐ.1 : เมื่อส่ง)

4.สำเนาโปรแกรม LTeacher (ภาคเรียนละ 1 ไฟล์) และสำเนาไฟล์ทั้งหมดส่งให้ สพท.

1

แผ่นงานที่ 1 (ข้อมูลส่วนบุคคล)

การรับรองของ ผอ.สถานศึกษา

ลงชื่อ สมหวัง ดังใจ 12 กุมภาพันธ์ 2560

(นาย สมหวัง ดังใจ) วัน/เดือน/ปี

ตำแหน่ง ผู้อำนวยการโรงเรียนอนุบาลวัดปรินายก

1

กรณีที่ในปีใดมีการปรับปรุงหรือแก้ไขข้อมูลในหน้านี้ ให้ผอ.สถานศึกษาที่เป็นผู้บังคับบัญชาในขณะนั้นทำการรับรองใหม่

ลงชื่อ 12 พฤษภาคม 2561

(นาย) วัน/เดือน/ปี

ตำแหน่ง ผู้อำนวยการโรงเรียน....

2

ลงชื่อ 12 สิงหาคม 2562

(นาย) วัน/เดือน/ปี

ตำแหน่ง ผู้อำนวยการโรงเรียน....

ลงชื่อ 12 มีนาคม 2563

(นาย) วัน/เดือน/ปี

ตำแหน่ง ผู้อำนวยการโรงเรียน....

2

แผ่นที่ 2 ข้อมูลการมอบหมายงานสอน

ชื่อวิชาที่สอน/วิชาที่อบรม	จำนวนคาบต่อสัปดาห์/หลักสูตร	การรับรองของ ผอ. สถานศึกษา
ภาษาไทย	20	ถูกต้อง
...ศาสตร์	16	ถูกต้อง
วิทยาศาสต		ถูกต้อง
		ไม่ถูกต้อง

9 10 11

...บ ...ชั้	ลักษณะการสอน	การรับรองของ ผอ. สถานศึกษา	รหัสเอกสารสำหรับตรวจสอบ
	สอนตามตารางสอน	ถูกต้อง	256011ท31011ภาษาไทย
	สอนตามตารางสอน	ถูกต้อง	256012ท31011ภาษาไทย
	...ตาม...	ถูกต้อง	6013ท31011ภาษาไทย
	สอนตามตารางสอน	ไม่ถูกต้อง	
	สอนตามตารางสอน	ไม่ถูกต้อง	

13 14 15

5.งานตอบสนองนโยบายและจุดเน้น | 6.การพัฒนาตามที่ ก.ค.ศ. กำหนด | 7.PLC | 8.ผลการประ... 145%

3

แผ่นงานที่ 3 (ชั่วโมงสอนตามตารางสอน)

4

แผ่นงานที่ 4 (ชั่วโมงสนับสนุนการจัดการเรียนรู้)

นับสนุนการเรียนรู้)

		ผอ.บันทึกผลการตรวจสอบ	
ายการงานสนับสนุน	จำนวน ชั่วโมง	การรับรองของ ผอ. สถานศึกษา	รหัสเอกสาร สำหรับตรวจสอบ
		ไม่ถูกต้อง	
		ไม่ถูกต้อง	

6 7 8 9

เน้น)

		ผอ.บันทึกผลการตรวจสอบ	
	จำนวน ชั่วโมง	การรับรองของ ผอ. สถานศึกษา	รหัสเอกสารสำหรับ ตรวจสอบ
	2	ถูกต้อง	256011...จัดทำนโยบาย
		ไม่ถูกต้อง	256012...
		...อง	

7 8 9

5

แผ่นงานที่ 5 (งานตอบสนองนโยบายและจุดเน้น)

6

แผ่นงานที่ 6 (การพัฒนาตามที่ ก.ค.ศ. กำหนด)

		ใช้เป็นคุณสมบัติตาม ว21/2560
ผลการพัฒนา	รหัสเอกสารสำหรับตรวจสอบ	การตรวจสอบของ ผอ. สถานศึกษา
ผ่าน	256032...เรียนการสอน1111	ได้
ผ่าน	256133...ทดสอบ1222	ได้

10 11 12

ที่ได้ไปใช้	อื่น ๆ	รหัสเอกสารสำหรับตรวจสอบ	การรับรองของ ผอ. สถานศึกษา
		2560331...นโรงเรียน...	ถูกต้อง
		20603102...น	ไม่ถูกต้อง
			ไม่ถูกต้อง
			ไม่ถูกต้อง

18 19

7

แผ่นงานที่ 7 (PLC)

ผอ. สถานศึกษาจะเกี่ยวข้องกับ Logbook ตรงไหน

1.การรับรองข้อมูลในตามรายการต่างๆ ในโปรแกรม logbook

(แผ่นงานที่ 1, 2, 3, 4, 5, 6,7)

2. บันทึกผลการประเมินการปฏิบัติงานของครู ในแผ่นงานที่ 8

3. ตรวจสอบและลงนามในแบบรายงาน (วฐ.2,3 :ทุกภาคเรียน)/วฐ.1 : เมื่อส่ง)

4.สำเนาโปรแกรม LTeacher (ภาคเรียนละ 1 ไฟล์) และสำเนาไฟล์ทั้งหมดส่งให้ สพท.

8

แผ่นงานที่ 8 (ผลการประเมิน 5 ปี)

รายงานการประเมินผลงานที่เกิดจากการปฏิบัติหน้าที่

รายการประเมิน	ปีการศึกษา 2561	ปีการศึกษา 2562	ปีการศึกษา 2563	ปีการศึกษา 2564	ปีการศึกษา 2565
	ผลประเมิน	ผลประเมิน	ผลประเมิน	ผลประเมิน	ผลประเมิน
1. ด้านการจัดการเรียนการสอน	ครบ				
1.1 สร้างและหรือพัฒนาหลักสูตร	4				
1.2 การจัดการเรียนรู้					
1.2.1 การออกแบบหน่วยการเรียนรู้	4				
1.2.2 การจัดทำแผนการจัดการเรียนรู้/แผนการจัดการศึกษาเฉพาะบุคคล (IEP)/แผนการสอนเฉพาะบุคคล (IIP)/แผนการจัดประสบการณ์	4				
1.2.3 กลยุทธ์ในการจัดการเรียนรู้	4				
1.2.4 คุณภาพผู้เรียน	4				
1.3 การสร้างและการพัฒนา สื่อ นวัตกรรม เทคโนโลยีทางการศึกษา และแหล่งเรียนรู้ในการจัดการเรียนรู้	4				
1.4 การวัดและประเมินผลการเรียนรู้	4				
1.5 การวิจัยเพื่อพัฒนาการเรียนรู้	4				
2. ด้านการบริหารจัดการชั้นเรียน	ครบ				
2.1 การบริหารจัดการชั้นเรียน	4				
2.2 การจัดระบบดูแลช่วยเหลือผู้เรียน	4				
2.3 การจัดทำข้อมูลสารสนเทศ และเอกสารประจำชั้นเรียนหรือประจำวิชา	4				
3. ด้านการพัฒนาตนเองและพัฒนาวิชาชีพ	ครบ				
3.1 การพัฒนาตนเอง	4				
3.2 การพัฒนาวิชาชีพ	4				
ผลการประเมินในแต่ละปีการศึกษา	ผ่าน				
หมายเหตุ สรุปผลการประเมินนี้ยังไม่รวมถึงการประเมินผลงานทางวิชาการในวิทยฐานะเชี่ยวชาญหรือเชี่ยวชาญพิเศษ					
		ผอ.ประเมิน		คอมพิวเตอร์ประมวลเอง	

1

2

3

ผอ. สถานศึกษาจะเกี่ยวข้องกับ Logbook ตรงไหน

1.การรับรองข้อมูลในตามรายการต่างๆ ในโปรแกรม logbook

(แผ่นงานที่ 1, 2, 3, 4, 5, 6,7)

2. บันทึกผลการประเมินการปฏิบัติงานของครู ในแผ่นงานที่ 8

3. ตรวจสอบและลงนามในแบบรายงาน (วฐ.2,3 :ทุกภาคเรียน)/วฐ.1 : เมื่อส่ง)

4.สำเนาโปรแกรม LTeacher (ภาคเรียนละ 1 ไฟล์) และสำเนาไฟล์ทั้งหมดส่งให้ สพท.

วฐ.2

วฐ.2

แบบรายงานผลงานที่เกิดจากการปฏิบัติหน้าที่ ตำแหน่งครู (รายปีการศึกษา)

ปีการศึกษา.....

1. ข้อมูลทั่วไป

นาย/นาง/นางสาว..... นามสกุล.....

คุณวุฒิ..... ตำแหน่งครู วิทยฐานะ .....

รับเงินเดือนอันดับ คศ. ..... ขั้น/เงินเดือน ..... บาท

สถานศึกษา/หน่วยงานการศึกษา.....เขต/อำเภอ .....

จังหวัด..... ...ศึกษา..... เขต .....

สังกัดส่วนราชการ.....

1

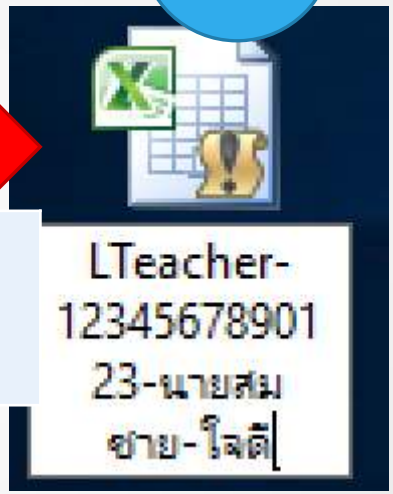

ดูชื่อไฟล์ที่นำส่ง

แผ่นงานที่ 1

1.ข้อมูลส่วนบุคคล

2

ข้อมูลส่วนบุคคล

1	คำนำหน้าชื่อ	นาย	เลขที่บัตรประชาชน	1 2345 67891 23 4
	ชื่อ	สมชาย	คุณวุฒิ	ปริญญาตรี (4 ปี) คบ. การสอนภาษาไทย
	นามสกุล	ใจดี		
2	ตำแหน่งปัจจุบัน	ครู	เลขที่ตำแหน่ง	1234
	วิทยฐานะ	ครูชำนาญการพิเศษ	ตั้งแต่วันที่	25 มกราคม 2555
	เงินเดือน	25,000 บาท		
3	ชื่อสถานศึกษา	โรงเรียนอนุบาลวัดปรินายก	แขวง/ตำบล	บ้านพานถม
	เขต/อำเภอ	พระนคร	จังหวัด	กรุงเทพฯ
	รหัสไปรษณีย์	10200		

2. วิชา/สาขา/กลุ่มสาระการเรียนรู้ที่ทำการสอน จำนวน.....วิชา รวม.....ชั่วโมง/สัปดาห์

(ให้รายงาน ทุกวิชา/สาขา/กลุ่มสาระการเรียนรู้ ทุกชั้น/ระดับ ที่ทำการสอน นับแต่วันที่ยื่นคำขอ ย้อนหลังไป 5 ปีการศึกษาติดต่อกัน)

2.1 ปีการศึกษา .....

วิชา/สาขา/กลุ่มสาระการเรียนรู้.....ชั้น/ระดับ.....จำนวน.....ชั่วโมง/สัปดาห์

วิชา/สาขา/กลุ่มสาระการเรียนรู้.....ชั้น/ระดับ.....จำนวน.....ชั่วโมง/สัปดาห์

2.2 ปีการศึกษา .....

แผ่นงานที่ 9 สรุป logbook

ปีการศึกษา/ปีงบประมาณ	ผลการตรวจส					สรุปผล
	สดง ตามตารางสอน	ตรวจสอบชั่วโมงสอนขั้นต่ำ/สัปดาห์	สนับสนุนการจัดการเรียนรู้	ผลการสนองนโยบาย และจุดเน้น	รวม+ PLC	
2560	42.4	ผ่าน	0	0	92.40	ไม่ครบ
2561	0		0	0	0.00	

แผ่นงานที่ 2 การมอบหมายงานสอน

NO	ปีการศึกษา/ปีงบประมาณ	ภาคเรียนที่	กลุ่มสาระที่สอน/สาขาวิชาที่สอน/วิชาที่สอน	สาขาวิชา/กลุ่มวชาทิสอน (ถ้ามี)	ชิอวชาทิสอน/วชาที่อบรม	จำนวนคาบต่อสัปดาห์/หลักสูตร	การรับรองของ ผอ. สถานศึกษา
1	2560	1	ภาษาไทย	ภาษาไทย	ภาษาไทย	20	ถูกต้อง
2	2561	1	คณิตศาสตร์	คณิตศาสตร์	คณิตศาสตร์	16	ถูกต้อง
3	2562	1	วิทยาศาสตร์	วิทยาศาสตร์	วิทยาศาสตร์	12	ถูกต้อง

3. ชั่วโมงการปฏิบัติงาน

ชั่วโมงสอนตามตารางสอน ..... ชั่วโมง

ชั่วโมงงานสนับสนุนการจัดการเรียนรู้ ..... ชั่วโมง

ชั่วโมงการมีส่วนร่วมในชุมชนการเรียนรู้ทางวิชาชีพ (PLC) ..... ชั่วโมง

ชั่วโมงงานตอบสนองนโยบายและจุดเน้น ..... ชั่วโมง

รวม ..... ชั่วโมง

แผ่นงานที่ 9 สรุป logbook

ภาเรียนที่ 1 ตรงกับแผ่นงาน 9

ภาคเรียนที่ 2 รวมของ ภาคเรียนที่ 1 ด้วย

ปีการศึกษา/ ปีงบประมาณ	ผลการตรวจสอบชั่วโมงการปฏิบัติงาน					
	สอนตาม ตารางสอน	ตรวจสอบชั่วโมง สอนขั้นต่ำ/สัปดาห์	สนับสนุนการ จัดการเรียนรู้	ตอบสนองนโยบาย และจุดเน้น	รวม+ PLC	**สรุปผล**
2560	42.4	ผ่าน	0	0	92.40	ไม่ครบ
2561	0		0	0	0.00	

4. การพัฒนา

1) เข้ารับการพัฒนาตามวิทยฐานะ..... รวมทั้งสิ้น.....ชั่วโมง

(1) หลักสูตร.....ระหว่างวันที่.....

หน่วยงานที่จัด.....จำนวน.....ชั่วโมง

2) เข้ารับการพัฒนาตนเองและพัฒนาวิชาชีพ

(1) หลักสูตร.....ระหว่างวันที่.....

หน่วยงานที่จัด.....จำนวน.....

(2) หลักสูตร.....ระหว่างวันที่.....

2. ระยะเวลาการป

ปีการศึกษา / ปีงบประมาณ	ผลการตรวจสอบเวลาการอบรมและพัฒนาตนเอง		
	จำนวน	ตรวจสอบองค์ประกอบฯ	ตรวจสอบชั่วโมงอบรมและพัฒนาตนเอง
2560	20	ครบ	
2561	0		
2562	0		
2563	0		
2564	0		
2565	0		
2566	0		
2567	0		

1

แผ่นงานที่ 9 สรุป logbook

2

แผ่นงานที่ 6 การพัฒนาตามที่ ก.ค.ศ. กำหนด

ามที่ ก.ค.ศ. กำหนด

ผอ.บันทึกผลการตรวจสอบ

ใช้เป็นคุณสมบัติ ตาม ว21/2560

ที่	ว/ด/ป ที่บันทึก	หลักสูตรที่สถาบันคุรุพัฒนารับรอง ชื่อหลักสูตร	รหัสหลักสูตร	องค์ประกอบการพัฒนา ความรู้	ทักษะ	ความเป็นครู	จำนวนชั่วโมงที่อบรมในหลักสูตร	ว/ด/ป ที่เริ่มพัฒนา	ระยะเวลาที่เข้ารับการอบรม (จำนวนวัน)	ผลการพัฒนา	รหัสเอกสารสำหรับตรวจสอบ	การตรวจสอบของ ผอ. สถานศึกษา
1	20 มิ.ย. 2560	การพัฒนาคุณภาพการจัดการเรียนการสอน	1111	มี	มี	มี	10	2 มี.ค. 2560	2	ผ่าน	256032...เรียนการสอน1111	ได้
2	11 พ.ย. 2560	ทดสอบ	1222	มี	มี	มี	20	3 มี.ค. 2560	1	ผ่าน	256033...ทดสอบ1222	ได้
3												

5. ผลการประเมินผลงานที่เกิดจากการปฏิบัติหน้าที่ (3 ด้าน 13 ตัวบ่งชี้)

(ให้ข้าราชการครูนำผลจากการปฏิบัติงานในแต่ละภาคเรียนมาพิจารณาและประ
ในภาพรวมทั้งปีการศึกษามีคุณภาพอยู่ในระดับใดตามเกณฑ์ที่ ก.ค.ศ. กำห
สถานศึกษาประเมินต่อไป)

ตัวบ่งชี้	ผลการประเมินตนเอง				
	ระดับคุณภาพ				
	1	2	3	4	5
1. ด้านการจัดการเรียนการสอน					
1.1 การสร้างและหรือพัฒนาหลักสูตร					

รายงานการป กิดจากการปฏิบัติหน้าที่

รายการประเมิน	ปีการศึกษา 2561	ปีการศึกษา 25
	ผลประเมิน	ผลประเมิน
1. ด้านการจัดการเรียนการสอน	ไม่ครบ	
1.1 สร้างและหรือพัฒนาหลักสูตร	3	
1.2 การจัดการเรียนรู้		
1.2.1 การออกแบบหน่วยการเรียนรู้		
1.2.2 การจัดทำแผนการจัดการเรียนรู้/แผนการจัดการศึกษาเฉพาะบุคคล (IEP)/แผนการสอนเฉพาะบุคคล (IIP)/แผนการจัดประสบการณ์		
1.2.3 กลยุทธ์ในการจัดการเรียนรู้		
1.2.4 คุณภาพผู้เรียน		
1.3 การสร้างและการพัฒนา สื่อ นวัตกรรม เทคโนโลยีทางการศึกษา และ		

ข้าพเจ้าขอรับรองว่าข้อมูลดังกล่าวข้างต้นถูกต้องและตรงตามความเป็นจริงทุกประการ พร้อมนี้ได้แนบเอกสารหลักฐานมาด้วยแล้ว

(ลงชื่อ).....ผู้ขอ

(.....)

ตำแหน่ง.....

วันที่..... เดือน..... พ.ศ. .....

แผ่นงานที่ 1

1.ข้อมูลส่วนบุคคล

การลงนามเพื่อรับรองข้อมูล

	การรับรองของตนเอง
ลงชื่อ	สมชาย ใจดี
	(นายสมชาย ใจดี)
วัน/เดือน/ปี	12 กุมภาพันธ์ 2560

ความเห็นของผู้อำนวยการสถานศึกษา

ตรวจสอบแล้วเห็นว่า

( ) มีคุณสมบัติครบถ้วนตามหลักเกณฑ์

( ) ขาดคุณสมบัติ

(ลงชื่อ).....

(.....)

ตำแหน่งผู้อำนวยการสถานศึกษา

วันที่ ..... เดือน..... พ.ศ. .....

ปฐ.3

แบบสรุปผลการตรวจสอบและประเมิน (5 ปีการศึกษา)

ขอมีวิทยฐานะหรือเลื่อนเป็นวิทยฐานะ.....

1. ข้อมูลผู้ขอ

นาย/นาง/นางสาว..... นามสกุล.....อายุ ..... ปี

คุณวุฒิ..... ตำแหน่งครู วิทยฐานะ ..... ตำแหน่งเลขที่ .....

รับเงินเดือนอันดับ คศ. ..... ขั้น/เงินเดือน ..... บาท

สถานศึกษา/หน่วยงานการศึกษา.....เขต/อำเภอ .....

จังหวัด..... สำนักงานเขตพื้นที่การศึกษาประถมศึกษา/มัธยมศึกษา..... เขต .....

สังกัดส่วนราชการ.....

2. ผลการตรวจสอบคุณสมบัติ

คุณสมบัติ	ผลการตรวจสอบคุณสมบัติของคณะกรรมการ
2.1 ระยะเวลาการดำรงตำแหน่ง/วิทยฐานะ (ไม่น้อยกว่า 5 ปี นับถึงวันที่ยื่นคำขอ)	○ มีคุณสมบัติ ○ ขาดคุณสมบัติ ระบุเหตุผล..... .....
2.2 ชั่วโมงการปฏิบัติงาน (ชนก. และ ชนพ. ไม่น้อยกว่า 800 ชม./ปี ชช. และ ชชพ. ไม่น้อยกว่า 900 ชม./ปี)	○ มีคุณสมบัติ ○ ขาดคุณสมบัติ ระบุเหตุผล..... .....
2.3 วินัย คุณธรรม จริยธรรมและจรรยาบรรณวิชาชีพ (ไม่เคยถูกลงโทษวินัย คุณธรรม จริยธรรม และจรรยาบรรณวิชาชีพ ภายในระยะเวลา 5 ปี นับถึงวันที่ยื่นคำขอ)	○ มีคุณสมบัติ ○ ขาดคุณสมบัติ ระบุเหตุผล..... .....
2.4 การพัฒนาตามหลักเกณฑ์และวิธีการที่ ก.ค.ศ. กำหนด (ต้องผ่านการพัฒนาตามหลักเกณฑ์และวิธีการ ที่ ก.ค.ศ. กำหนด)	○ มีคุณสมบัติ ○ ขาดคุณสมบัติ ระบุเหตุผล..... .....
2.5 ผลการประเมินผลงานที่เกิดจากการปฏิบัติหน้าที่ (ต้องมีผลการประเมินผ่านเกณฑ์ ไม่น้อยกว่า 3 ปีการศึกษา ในช่วงระยะเวลา 5 ปีการศึกษา ติดต่อกัน) โดยมีรายละเอียดตามเอกสารแนบ	○ มีคุณสมบัติ ○ ขาดคุณสมบัติ ระบุเหตุผล..... .....

แผ่นงานที่ 9

สรุป logbook

สรุปผลการประเมินผลงานที่เกิดจากการปฏิบัติหน้าที่ ย้อนหลัง 5 ปีการศึกษา

ราย นาย/นาง/นางสาว.....

ตัวบ่งชี้	ระดับคุณภาพ				
	ปีที่ 1	ปีที่ 2	ปีที่ 3	ปีที่ 4	ปีที่ 5
1. ด้านการจัดการเรียนการสอน 1.1 การสร้างและหรือพัฒนาหลักสูตร					
1.2 การจัดการเรียนรู้ 1.2.1 การออกแบบหน่วยการเรียนรู้					
1.2.2 การจัดทำแผนการจัดการเรียนรู้/แผนการจัดการศึกษาเฉพาะบุคคล/แผนการสอนรายบุคคล/แผนการจัดประสบการณ์					
1.2.3 กลยุทธ์ในการจัดการเรียนรู้					
1.2.4 คุณภาพผู้เรียน					
1.3 การสร้างและการพัฒนา สื่อ นวัตกรรม เทคโนโลยีทางการศึกษาและแหล่งเรียนรู้					
1.4 การวัดและประเมินผลการเรียนรู้					
1.5 การวิจัยเพื่อพัฒนาการเรียนรู้					
2. การบริหารจัดการชั้นเรียน 2.1 การบริหารจัดการชั้นเรียน					
2.2 การจัดระบบดูแลช่วยเหลือผู้เรียน					
2.3 การจัดทำข้อมูลสารสนเทศ และเอกสารประจำชั้นเรียนหรือประจำวิชา					
3. ด้านการพัฒนาตนเองและพัฒนาวิชาชีพ 3.1 การพัฒนาตนเอง					
3.2 การพัฒนาวิชาชีพ					
สรุปผลการประเมิน	○ ผ่าน ○ ไม่ผ่าน	○ ผ่าน ○ ไม่ผ่าน	○ ผ่าน ○ ไม่ผ่าน	○ ผ่าน ○ ไม่ผ่าน	○ ผ่าน ○ ไม่ผ่าน

แผ่นงานที่ 8

8.ผลการประเมินฯ 5ปีแรก

ผอ. สถานศึกษาจะเกี่ยวข้องกับ Logbook ตรงไหน

1.การรับรองข้อมูลในตามรายการต่างๆ ในโปรแกรม logbook

(แผ่นงานที่ 1, 2, 3, 4, 5, 6,7)

2. บันทึกผลการประเมินการปฏิบัติงานของครู ในแผ่นงานที่ 8

3. ตรวจสอบและลงนามในแบบรายงาน (วฐ.2,3 :ทุกภาคเรียน)/วฐ.1 : เมื่อส่ง)

4.สำเนาโปรแกรม LTeacher (ภาคเรียนละ 1 ไฟล์) และสำเนาไฟล์ทั้งหมดส่งให้ สพท.

การตั้งชื่อไฟล์ Logbook

ครู

LTeacher -เลข 13 หลัก-ชื่อ-นามสกุล

LTeacher-1234567891234-สมชาย-ใจดี

ผอ.สถานศึกษา

LTeacher-1234567891234-สมชาย-ใจดี-ปีการศึกษา-ภาคเรียน

LTeacher-1234567891234-สมชาย-ใจดี-2560-1 ภาคเรียนที่ 1/2560

LTeacher-1234567891234-สมชาย-ใจดี-2560-2 ภาคเรียนที่ 2/2560

สพท. จะต้องตรวจสอบ Logbook อย่างไร

สพท./กศจ. เกี่ยวข้องกับ Logbook อย่างไร

1. ตรวจสอบความถูกต้อง

1.1 ตรวจสอบจากแผ่นงาน วฐ.1 กับ logbook

1.2 ตรวจสอบจากแผ่นงาน วฐ.1 กับ วฐ.2-3

3. ลงนามในแผ่นงาน วฐ.1

วฐ.1

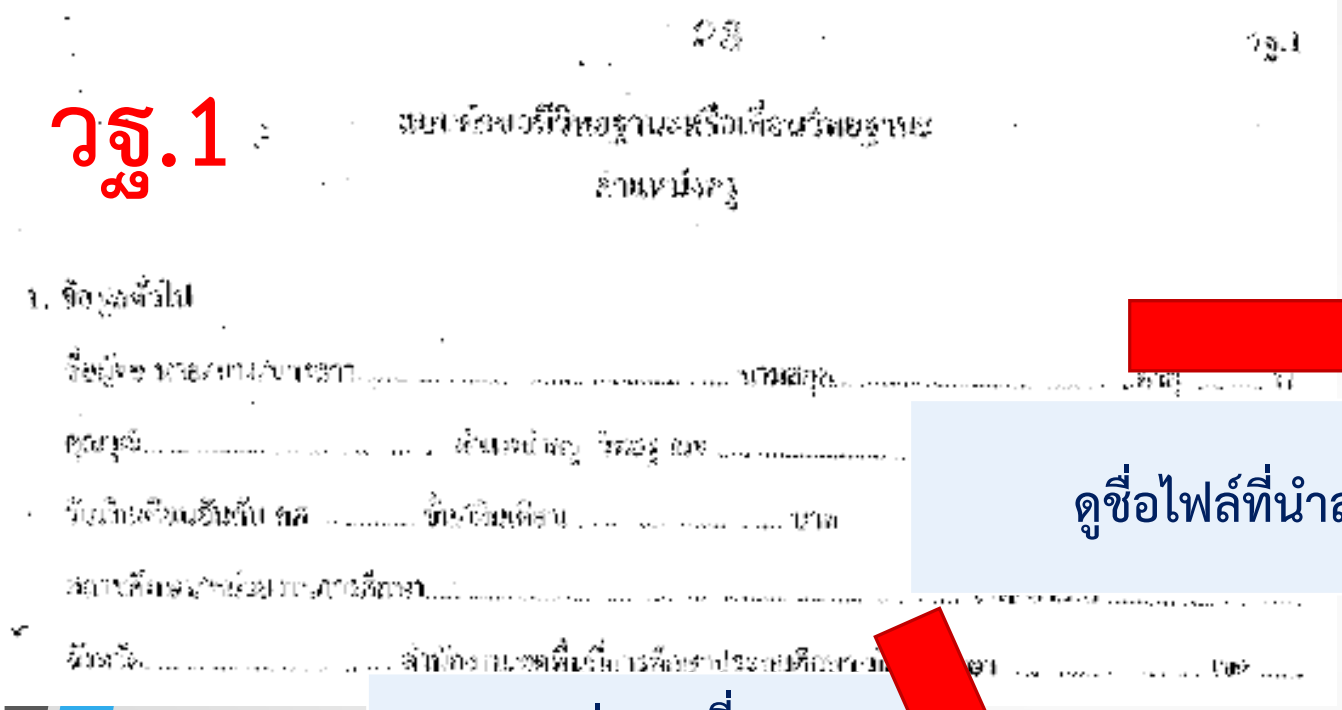

1

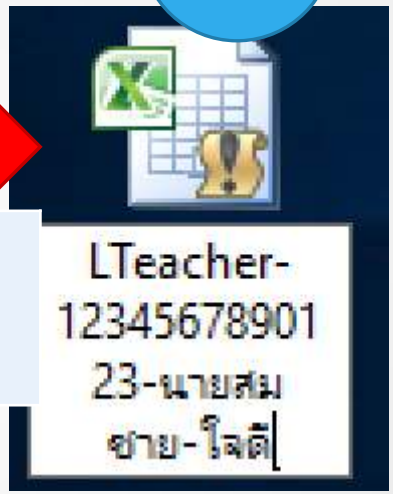

ดูชื่อไฟล์ที่นำส่ง

แผ่นงานที่ 1

1.ข้อมูลส่วนบุคคล

2

ข้อมูลส่วนบุคคล

1	คำนำหน้าชื่อ	นาย	เลขที่บัตรประชาชน	1 2345 67891 23 4
	ชื่อ	สมชาย	คุณวุฒิ	ปริญญาตรี (4 ปี) คบ. การสอนภาษาไทย
	นามสกุล	ใจดี		
2	ตำแหน่งปัจจุบัน	ครู	เลขที่ตำแหน่ง	1234
	วิทยฐานะ	ครูชำนาญการพิเศษ	ตั้งแต่วันที่	25 มกราคม 2555
	เงินเดือน	25,000 บาท		
3	ชื่อสถานศึกษา	โรงเรียนอนุบาลวัดปรินายก	แขวง/ตำบล	บ้านพานถม
	เขต/อำเภอ	พระนคร	จังหวัด	กรุงเทพฯ
	รหัสไปรษณีย์	10200		

2. วิชา/สาขา/กลุ่มสาระการเรียนรู้ที่ทำการสอน จำนวน.....วิชา รวม.....ชั่วโมง/สัปดาห์

(ให้รายงาน ทุกวิชา/สาขา/กลุ่มสาระการเรียนรู้ ทุกชั้น/ระดับ ที่ทำการสอน นับแต่วันที่ยื่นคำขอ ย้อนหลังไป 5 ปีการศึกษาติดต่อกัน)

2.1 ปีการศึกษา .....

วิชา/สาขา/กลุ่มสาระการเรียนรู้.....ชั้น/ระดับ.....จำนวน.....ชั่วโมง/สัปดาห์

วิชา/สาขา/กลุ่มสาระการเรียนรู้.....ชั้น/ระดับ.....จำนวน.....ชั่วโมง/สัปดาห์

2.2 ปีการศึกษา .....

แผ่นงานที่ 9 สรุป logbook

ปีการศึกษา/ปีงบประมาณ	ผลการตรวจส					สรุปผล
	สดง ตามตารางสอน	ตรวจสอบชั่วโมงสอนขั้นต่ำ/สัปดาห์	สนับสนุนการจัดการเรียนรู้	ผลการสนองนโยบาย และจุดเน้น	รวม+ PLC	
2560	42.4	ผ่าน	0	0	92.40	ไม่ครบ
2561	0		0	0	0.00	

แผ่นงานที่ 2 การมอบหมายงานสอน

NO	ปีการศึกษา/ปีงบประมาณ	ภาคเรียนที่	กลุ่มสาระที่สอน/สาขาวิชาที่สอน/วิชาที่สอน	สาขาวิชา/กลุ่มวชาทิสอน (ถ้ามี)	ชิอวชาทิสอน/วชาที่อบรม	จำนวนคาบต่อสัปดาห์/หลักสูตร	การรับรองของ ผอ. สถานศึกษา
1	2560	1	ภาษาไทย	ภาษาไทย	ภาษาไทย	20	ถูกต้อง
2	2561	1	คณิตศาสตร์	คณิตศาสตร์	คณิตศาสตร์	16	ถูกต้อง
3	2562	1	วิทยาศาสตร์	วิทยาศาสตร์	วิทยาศาสตร์	12	ถูกต้อง

3. วิทยฐานะที่ขอ

○ วิทยฐานะครูชำนาญการ

○ วิทยฐานะครูชำนาญการพิเศษ

○ วิทยฐานะครูเชี่ยวชาญ

เสนอผลงานทางวิชาการ สาขาวิชา/กลุ่มสาระการเรียนรู้/.....

1. เรื่อง.....

2. เรื่อง.....

○ วิทยฐานะครูเชี่ยวชาญพิเศษ

เสนอผลงานทางวิชาการ สาขาวิชา/กลุ่มสาระการเรียนรู้/.....

1. เรื่อง.....

แผ่นงานที่ 1

1.ข้อมูลส่วนบุคคล

Logbook

ข้อมูลส่วนบุคคล

5 มีความประสงค์จะยื่นขอรับการประเมินเพื่อขอมีหรือเลื่อนวิทยฐานะใด

ครู เชี่ยวชาญ โปรดกรอกข้อมูลในข้อ 6

4. คุณสมบัติของผู้ขอ

สำหรับผู้ขอมีวิทยฐานะหรือเลื่อนวิทยฐานะ		การตรวจสอบคุณสมบัติของคณะกรรมการ
4.1 การดำรงตำแหน่งปัจจุบัน		○ มีคุณสมบัติ ○ ขาดคุณสมบัติ ระบุเหตุผล..... ....
○ ตำแหน่งครู	ตั้งแต่วันที่ ..... ถึงวันที่ ..... จำนวน ..... ปี ..... เดือน	
○ ตำแหน่งครู วิทยฐานะครูชำนาญการ	ตั้งแต่วันที่ ..... ถึงวันที่ ..... จำนวน ..... ปี ..... เดือน	

ดูจาก ก.พ.7 หรือ ก.ค.ศ.16

4.2 จำนวนชั่วโมงการปฏิบัติงาน ย้อนหลัง 5 ปีติดต่อกัน นับถึงวันที่ยื่นคำขอ

ชั่วโมงการปฏิบัติงาน	ปีที่ 1 (ตั้งแต่วันที่ ..... ถึงวันที่ .....)	ปีที่ 2 (ตั้งแต่วันที่ ..... ถึงวันที่ .....)	ปีที่ 3 (ตั้งแต่วันที่ ..... ถึงวันที่ .....)	ปีที่ 4 (ตั้งแต่วันที่ ..... ถึงวันที่ .....)	ปีที่ 5 (ตั้งแต่วันที่ ..... ถึงวันที่ยื่นคำขอ .....)
1) ชั่วโมงสอนตามตารางสอน					
2) งานสนับสนุนการจัดการเรียนรู้ - ปฏิบัติงานบริหารวิชาการ งานบริหารงานบุคคล งานบริหารงบประมาณ หรืองานบริหารงานทั่วไป					
- การมีส่วนร่วมในชุมชนการเรียนรู้ทางวิชาชีพ (PLC)					
3) งานตอบสนองนโยบายและจุดเน้น					
รวม					

แผ่นงานที่ 9 สรุป logbook

ปีการศึกษา/ปีงบประมาณ	ผลการตรวจสอบชั่วโมงการปฏิบัติงาน					
	สอนตามตารางสอน	ตรวจสอบชั่วโมงสอนขั้นต่ำ/สัปดาห์	สนับสนุนการจัดการเรียนรู้	ตอบสนองนโยบายและจุดเน้น	รวม+ PLC	**สรุปผล**
2560	42.4	ผ่าน	0	0	92.40	ไม่ครบ
2561	0		0	0	0.00	
2562	0		0	0	0.00	
2563	0		0	0	0.00	
2564	0		0	0	0.00	

4.3 การมีวินัย คุณธรรม จริยธรรมและจรรยาบรรณวิชาชีพ ย้อนหลัง 5 ปี นับถึงวันที่ยื่นคำขอ

(1) การถูกลงโทษทางวินัย

○ ไม่เคย

○ เคย สถานโทษ..... คำสั่ง.....เลขที่...../.....

ลงวันที่..... ตั้งแต่วันที่.....

(2) การถูกลงโทษทางจรรยาบรรณวิชาชีพ

○ ไม่เคย

○ เคย สถานโทษ..... คำสั่ง.....เลขที่...../.....

ลงวันที่..... ตั้งแต่วันที่.....

ดูจาก ก.พ.7 หรือ ก.ค.ศ.16

4.4 การพัฒนา ย้อนหลัง 5 ปี นับถึงวันที่ยื่นคำขอ

1) เข้ารับการพัฒนาตามวิทยฐานะที่ขอ..... รวมทั้งสิ้น.....ชั่วโมง

(1) หลักสูตร.....ระหว่างวันที่.....

หน่วยงานที่จัด.....จำนวน.....

2) เข้ารับการพัฒนาตนเองและวิชาชีพ

(1) หลักสูตร.....ระหว่างวันที่.....

หน่วยงานที่จัด.....จำนวน.....

(2) หลักสูตร.....ระหว่างวันที่.....

2. ระยะเวลาการป

ปีการศึกษา / ปีงบประมาณ	ตา	ผลการตรวจสอบเวลาการอบรมและพัฒนาตนเอง		
		จำนวน	ตรวจสอบองค์ประกอบฯ	ตรวจสอบชั่วโมงอบรมและพัฒนาตนเอง
2560		20	ครบ	
2561		0		
2562		0		
2563		0		
2564		0		
2565		0		
2566		0		
2567		0		

1

แผ่นงานที่ 9 สรุป logbook

2

แผ่นงานที่ 6 การพัฒนาตามที่ ก.ค.ศ. กำหนด

ามที่ ก.ค.ศ. กำหนด

ผอ.บันทึกผลการตรวจสอบ

ใช้เป็นคุณสมบัติ ตาม ว21/2560

ที่	ว/ด/ป ที่บันทึก	หลักสูตรที่สถาบันคุรุพัฒนารับรอง ชื่อหลักสูตร	รหัสหลักสูตร	องค์ประกอบการพัฒนา ความรู้	ทักษะ	ความเป็นครู	จำนวนชั่วโมงที่อบรมในหลักสูตร	ว/ด/ป ที่เริ่มพัฒนา	ระยะเวลาที่เข้ารับการอบรม (จำนวนวัน)	ผลการพัฒนา	รหัสเอกสารสำหรับตรวจสอบ	การตรวจสอบของ ผอ. สถานศึกษา
1	20 มิ.ย. 2560	การพัฒนาคุณภาพการจัดการเรียนการสอน	1111	มี	มี	มี	10	2 มี.ค. 2560	2	ผ่าน	256032...เรียนการสอน1111	ได้
2	11 พ.ย. 2560	ทดสอบ	1222	มี	มี	มี	20	3 มี.ค. 2560	1	ผ่าน	256033...ทดสอบ1222	ได้
3												

4.5 ผลการประเมินผลงานที่เกิดจากการปฏิบัติหน้าที่ในตำแหน่งและวิทยฐานะที่ดำรงอยู่ย้อนหลัง 5 ปีการศึกษาติดต่อกัน นับถึงวันที่สิ้นสุดปีการศึกษาก่อนวันที่ยื่นคำขอ

ผลการประเมิน	ปีการศึกษา	ปีการศึกษา	ปีการศึกษา	ปีการศึกษา	ปีการศึกษา .....
ผลงานที่เกิดจากการปฏิบัติหน้าที่	O ผ่าน O ไม่ผ่าน	O ผ่าน O ไม่ผ่าน	O ผ่าน O ไม่ผ่าน	O ผ่าน O ไม่ผ่าน	O ผ่าน O ไม่ผ่าน

ปีการศึกษา/ปีงบประมาณ	สรุปผลการประเมินผลงานฯ
2560	ไม่ผ่าน
2561	
2562	
2563	
2564	

แผ่นงานที่ 9
สรุป logbook

ข้าพเจ้าขอรับรองว่าข้อมูลดังกล่าวข้างต้นถูกต้องและตรงตามความเป็นจริงทุกประการ พร้อมนี้ได้แนบเอกสารหลักฐานมาด้วยแล้ว

(ลงชื่อ).....ผู้ขอ

(.....)

ตำแหน่ง.....

วันที่..... เดือน..... พ.ศ. .....

แผ่นงานที่ 1

1.ข้อมูลส่วนบุคคล

การลงนามเพื่อรับรองข้อมูล

	การรับรองของตนเอง
ลงชื่อ	สมชาย ใจดี
	(นายสมชาย ใจดี)
วัน/เดือน/ปี	12 กุมภาพันธ์ 2560

ความเห็นของผู้อำนวยการสถานศึกษา

ตรวจสอบแล้วเห็นว่า

○ มีคุณสมบัติครบถ้วนตามหลักเกณฑ์

○ ขาดคุณสมบัติ

(ลงชื่อ).....

(.....)

ตำแหน่งผู้อำนวยการสถานศึกษา

วันที่..... เดือน..... พ.ศ. ....

ความเห็นของผู้อำนวยการสำนักงานเขตพื้นที่การศึกษา

ตรวจสอบแล้วเห็นว่า

○ มีคุณสมบัติครบถ้วนตามหลักเกณฑ์

○ ขาดคุณสมบัติ

(ลงชื่อ).....

(.....)

ตำแหน่งผู้อำนวยการสำนักงานเขตพื้นที่การศึกษา

วันที่..... เดือน..... พ.ศ. ....

แผ่นงานที่ 1

1.ข้อมูลส่วนบุคคล

ลงชื่อ สมหวัง ดังใจ 12 กุมภาพันธ์ 2560

(นาย สมหวัง ดังใจ) วัน/เดือน/ปี

ตำแหน่ง ผู้อำนวยการโรงเรียนอนุบาลวัดปรินายก

กรณีที่ในปีใดมีการปรับปรุงหรือแก้ไขข้อมูลในหน้านี้ ให้ผอ.สถานศึกษาที่เป็นผู้บังคับบัญชาใ

ลงชื่อ 12 พฤษภาคม 2561

(นาย) วัน/เดือน/ปี

ตำแหน่ง ผู้อำนวยการโรงเรียน....

ลงชื่อ 12 สิงหาคม 2562

(นาย) วัน/เดือน/ปี

ตำแหน่ง ผู้อำนวยการโรงเรียน....

ลงชื่อ 12 มีนาคม 2563

(นาย) วัน/เดือน/ปี

ตำแหน่ง ผู้อำนวยการโรงเรียน....

?

????????

ใช้สำหรับการประชุมครั้งนี้

test-LTeacher.otepc.go.th

ภาคปฏิบัติ

เมื่อได้รับโปรแกรม LTeacher ให้ดำเนินการดังนี้

1. คลิกเมาส์ด้านขวาที่โปรแกรม LTeacher

2. เลือกที่ Rename แล้วคลิกเมาส์ด้านซ้าย

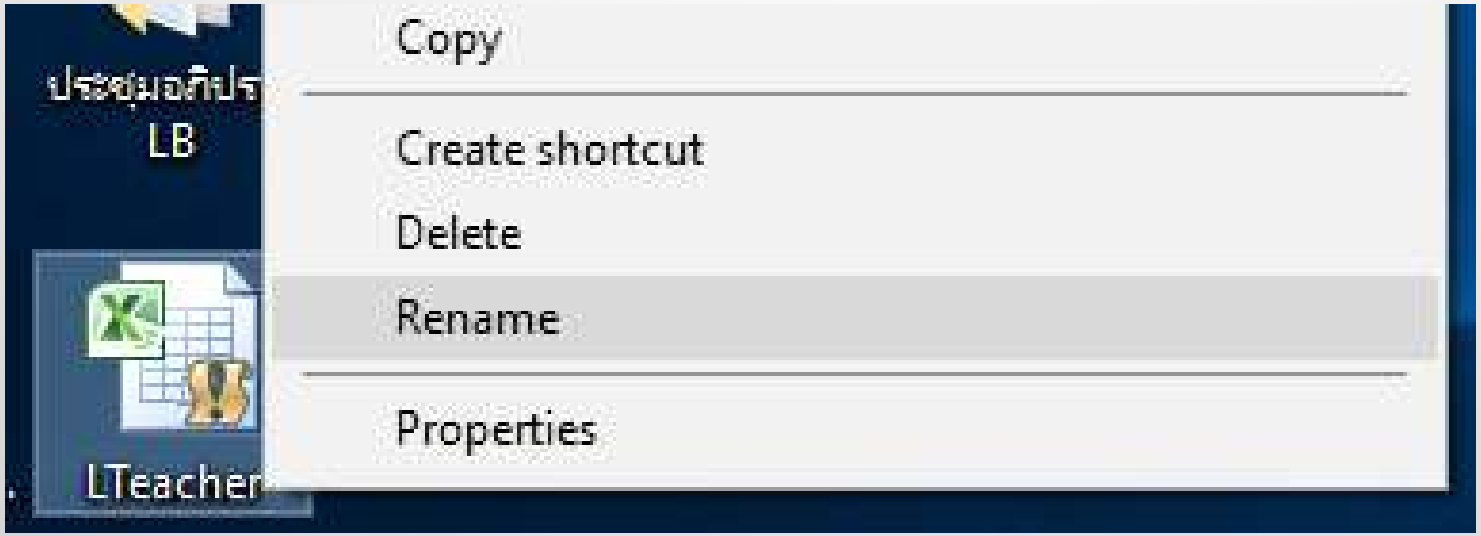

ภาคปฏิบัติ

เมื่อได้รับโปรแกรม LTeacher ให้ดำเนินการดังนี้

3. ตั้งชื่อโปรแกรมใหม่ตามรูปแบบ คือ

LTeacher -เลข 13 หลัก-ชื่อ-นามสกุล

4. เปิดโปรแกรม LTeacher

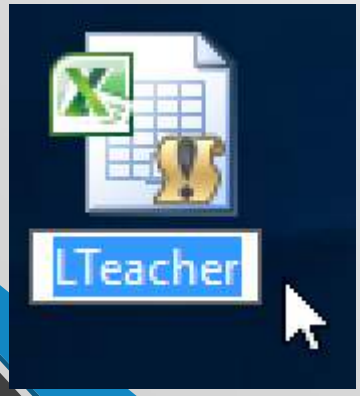

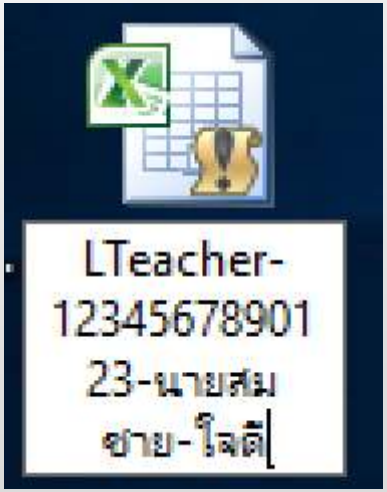

ภาคปฏิบัติ

แผ่นงานที่ 9 ตรวจสอบความสอดคล้องของเครื่องคอมพิวเตอร์กับระบบโปรแกรม

1

ข้อมูลรายบุคคลสำหรับการขอมีวิทยฐานะหรือเลื่อนวิทยฐานะ ... ชาญ

ชื่อ นายสมชาย ใจดี ตำแ... รู วิทยฐาน

สรุปผลการตรวจสอบคุณสมบัติสำหรับการขอมีวิทยฐานะหรือเลื่อนวิทยฐานะ ครูเชี่ยวชาญ	มีคุณสมบัติไม่ครบ
1. ระยะเวลาการดำรงตำแหน่ง 5 ปี 11 เดือน 1 วัน (ระยะเวลาครบ)	
2. ระยะเวลาการปฏิบัติงาน/การอบรมและพัฒนาตนเอง/PLC/การประเมินผลงานฯ	

ปีการศึกษา/ปีงบประมาณ	สอนตามตารางสอน

2

ข้อมูลรายบุคคลสำหรับการขอมีวิทยฐานะหรือเลื่อนวิทยฐานะเชี่... ชาญ สังกัด

ชื่อ นายสมชาย ใจดี ตำแห... วิทยฐานะ ชำนา...

สรุปผลการตรวจสอบคุณสมบัติสำหรับการขอมีวิทยฐานะหรือเลื่อนวิทยฐานะ เชี่ยวชาญ	#VALUE!
1. ระยะเวลาการดำรงตำแหน่ง 5 ปี 8 เดือน 18 วัน (ระยะเวลาครบ)	
2. ระยะเวลาการปฏิบัติงาน/การอบรมและพัฒนาตนเอง/PLC/การประเมินผลงานฯ	

ปีการศึกษา/ปีงบประมาณ	ผลการตรวจสอบชั่วโมงการปฏิบัติงาน						ผลการตร...	
	สอนตามตารางสอน	ตรวจสอบชั่วโมงสอนขั้นต่ำ/สัปดาห์	สนับสนุนการจัดการเรียนรู้	ตอบสนองนโยบายและจุดเน้น	รวม+ PLC	สรุปผล	จำนวน	ตรวจ

กรณีที่ใช้ระบบปฏิบัติการ Windows 7

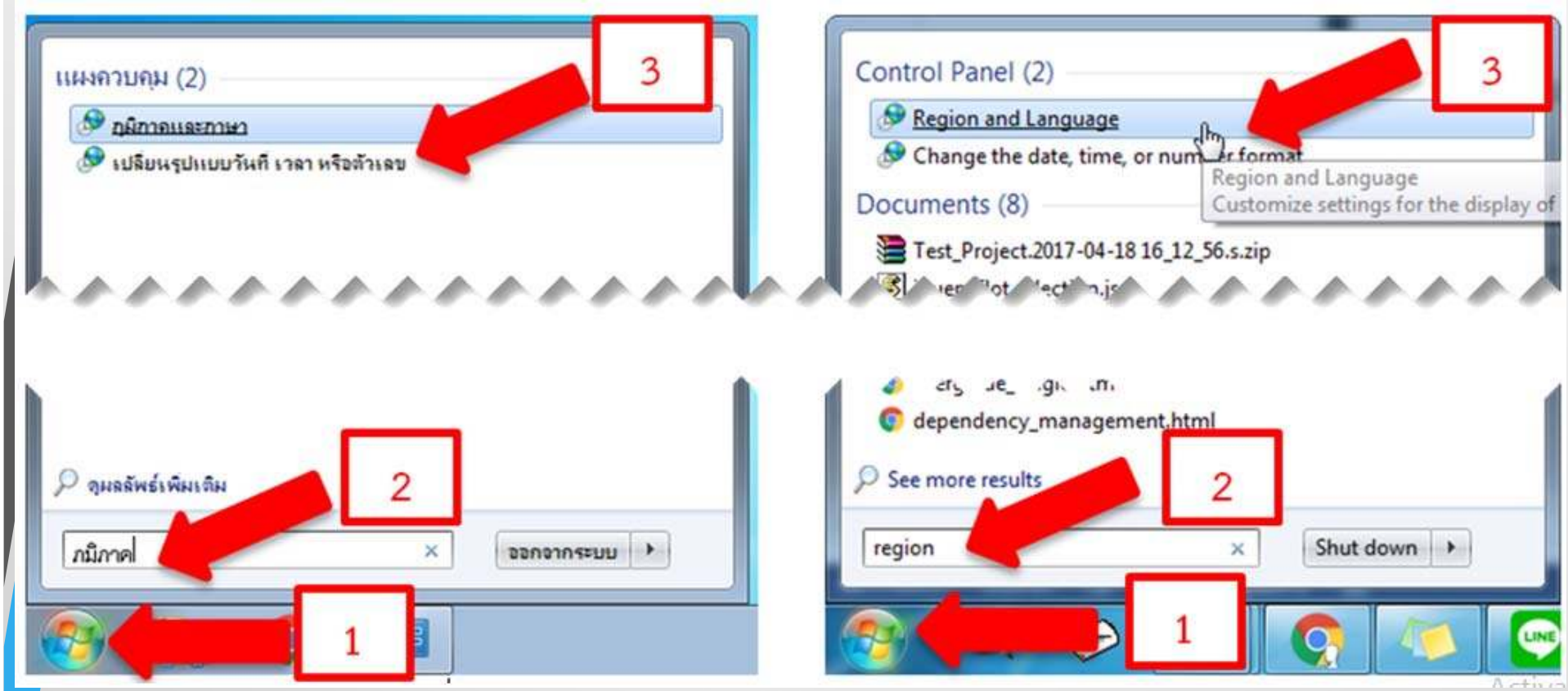

กรณีที่ใช้ระบบปฏิบัติการ Windows 7

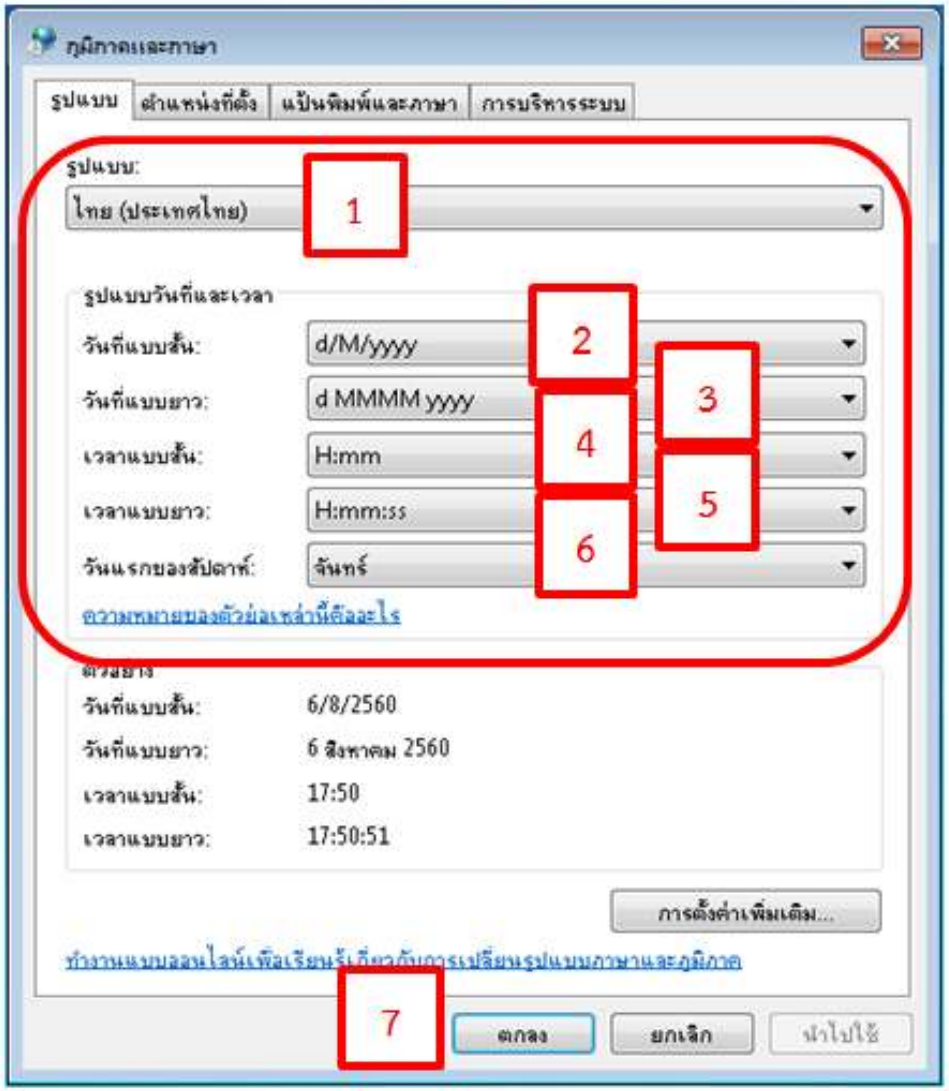

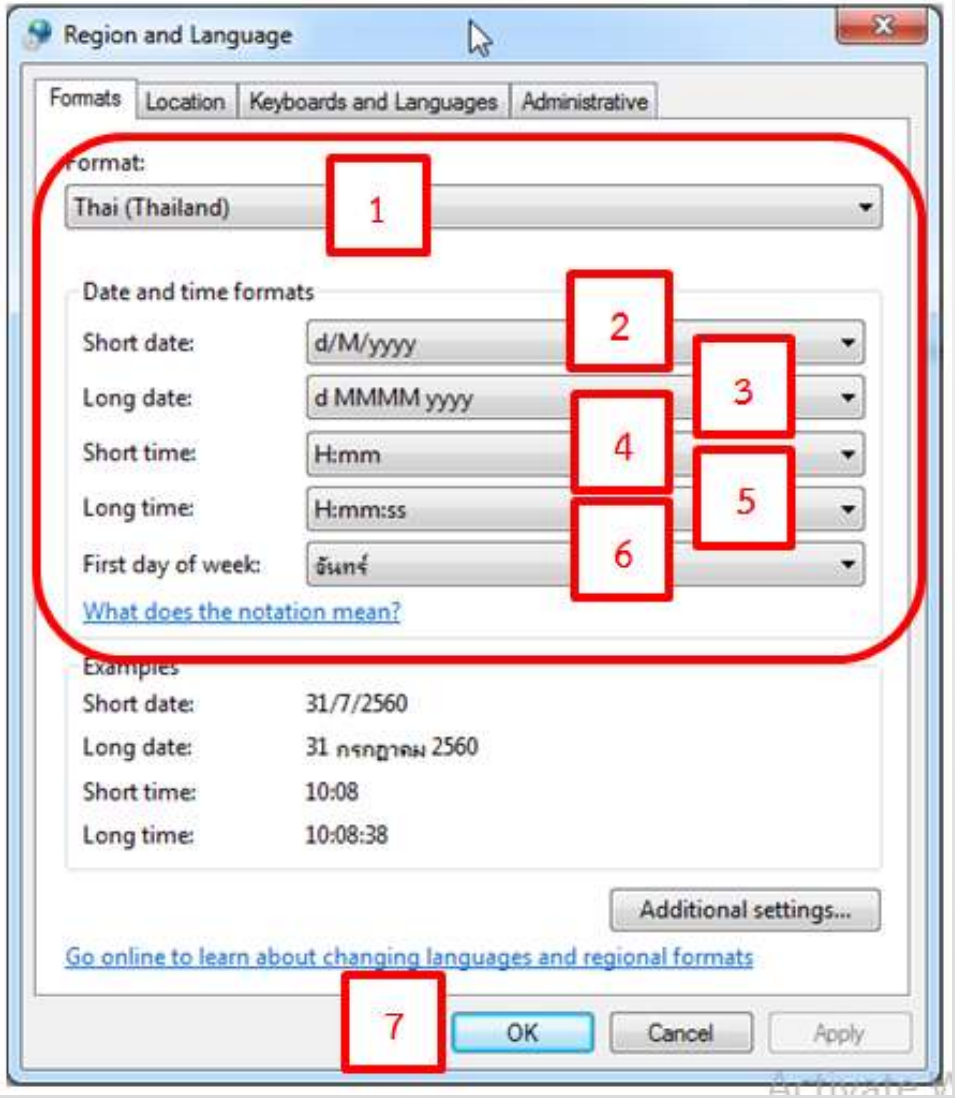

กรณีที่ใช้ระบบปฏิบัติการ Windows 10

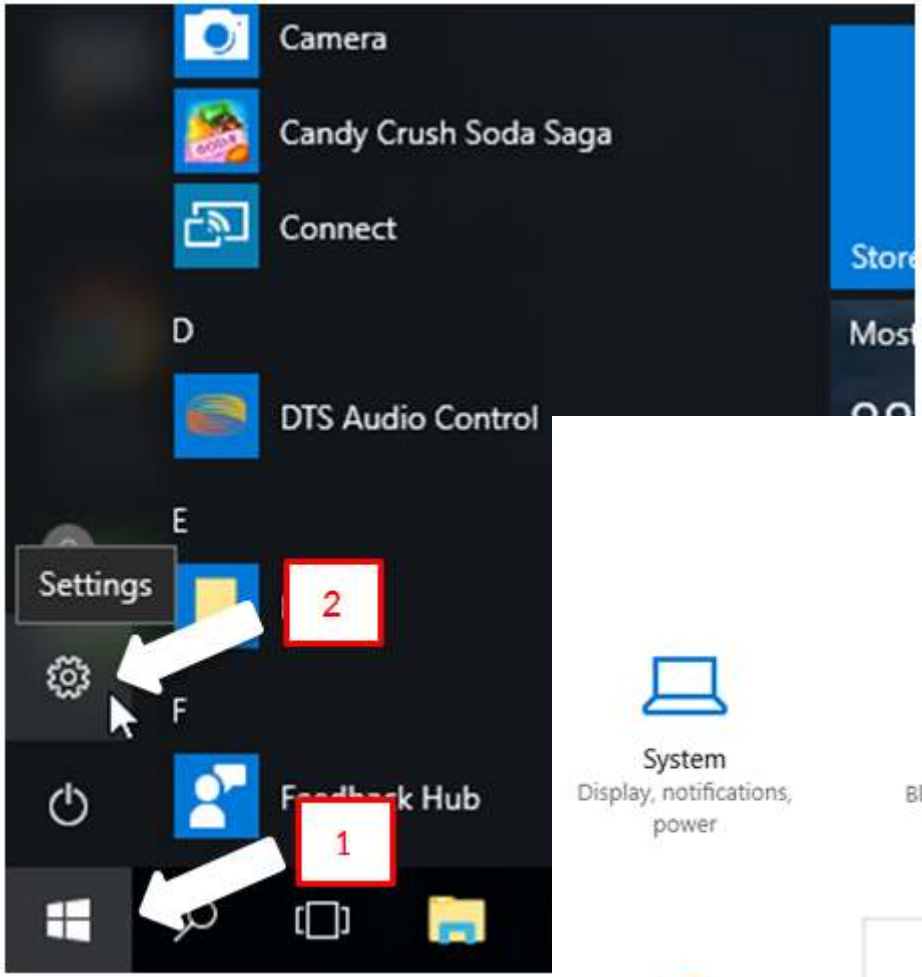

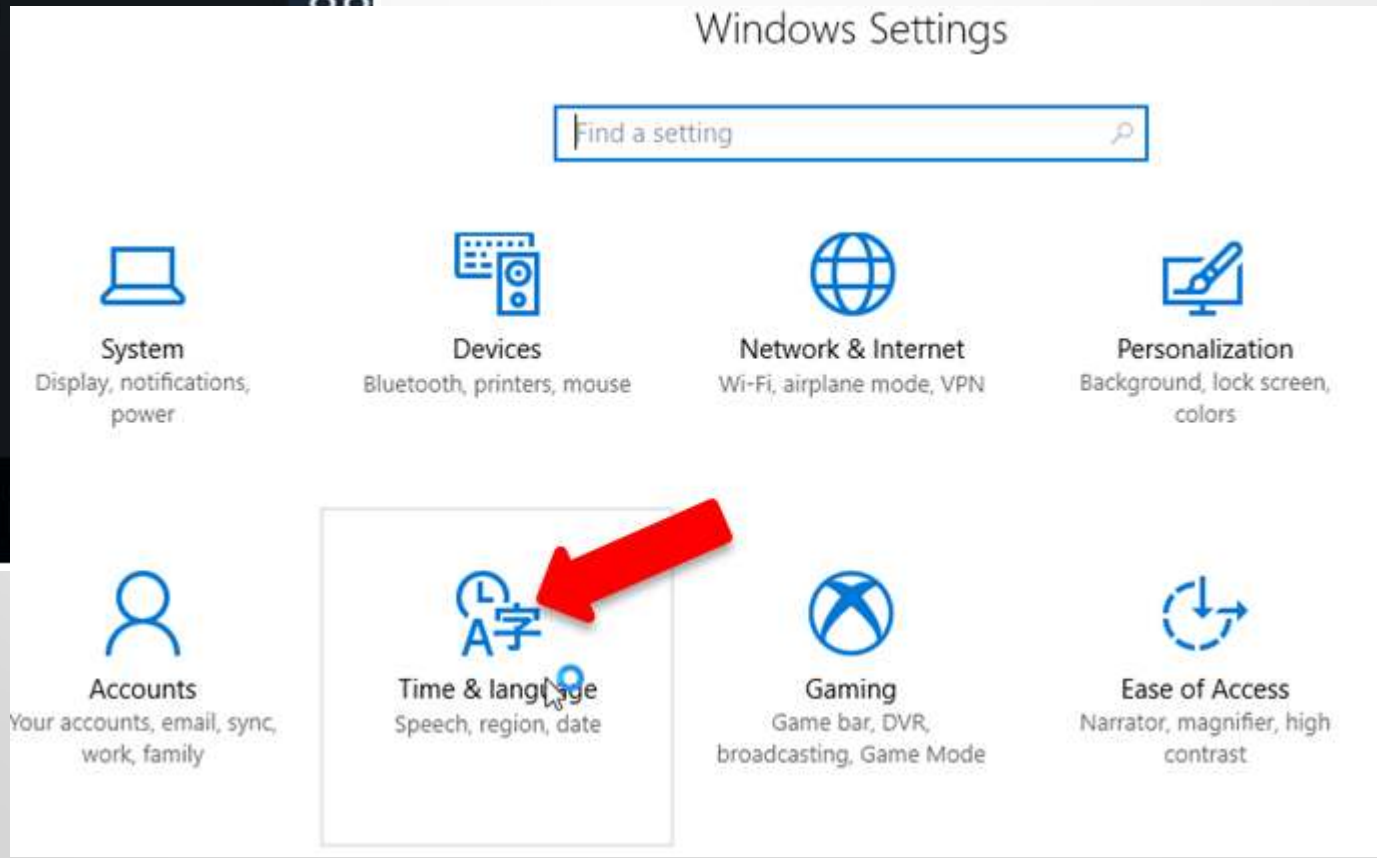

กรณีที่ใช้ระบบปฏิบัติการ Windows 10

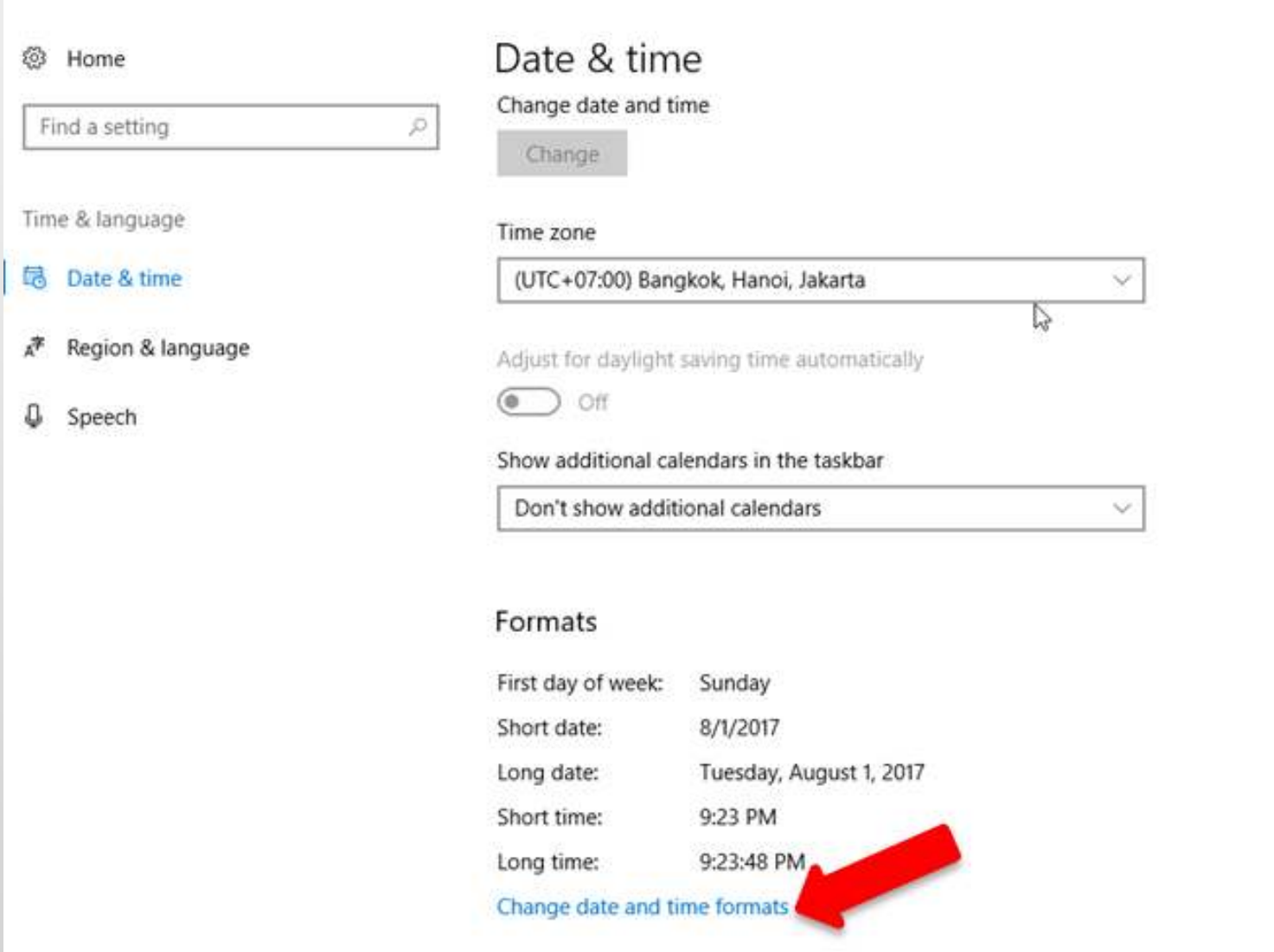

กรณีที่ใช้ระบบปฏิบัติการ Windows 10

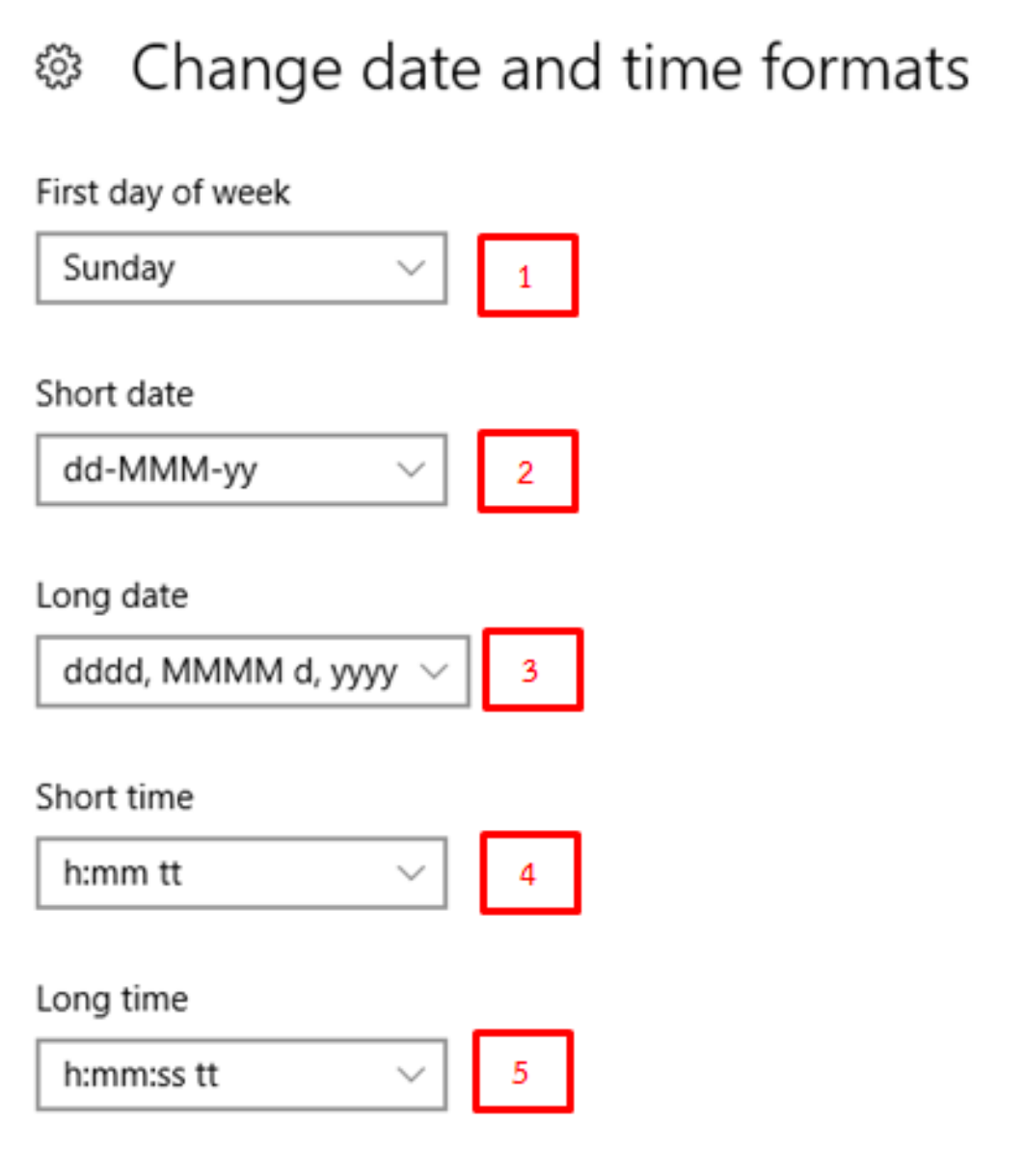

แผ่นงานที่ 1 (ข้อมูลส่วนบุคคล) [1]

1	คำนำหน้าชื่อ	นาย	เลขที่บัตรประชาชน	1234567891234
	ชื่อ	สมชาย		
	นามสกุล	ใจดี		

2	ตำแหน่งปัจจุบัน	ครู	เลขที่ตำแหน่ง	1234
	วิทยฐานะ ครู	ชำนาญการ	ตั้งแต่วันที่	25 มกราคม 2555
	เงินเดือน	25,000 บาท		

3	ชื่อสถานศึกษา	โรงเรียนอนุบาลวัดปรินายก	แขวง/ตำบล	บ้านพานถม
	เขต/อำเภอ	พระนคร	จังหวัด	กรุงเทพฯ
	รหัสไปรษณีย์	10200		

แผ่นงานที่ 1 (ข้อมูลส่วนบุคคล) [2]

4 สังกัดหน่วยงาน

สำนักงานคณะกรรมการการศึกษาขั้นพื้นฐาน	
สำนักงานเขตพื้นที่การศึกษา	ชื่อหน่วยงาน (ถ้ามี)

5 มีความประสงค์จะยื่นขอรับการประเมินเพื่อขอมีหรือเลื่อนวิทยฐานะใด

ครู ชำนาญการพิเศษ

6 กรณีที่ยื่นขอวิทยฐานะ เชี่ยวชาญ/เชี่ยวชาญพิเศษ ให้ระบุระดับการศึกษาและกลุ่มสาระ/สาขาวิชา/วิชาที่เสนอขอผลงานทางวิชาการ ตามสังกัดของตนเอง

สังกัดหน่วยงานการศึกษา...	ระดับการศึกษา	กลุ่มสาระ/สาขาวิชา/วิชาที่เสนอขอ	ชั่วโมงสอนขั้นต่ำ
สำนักงานเขตพื้นที่การศึกษา	ประถมศึกษา	ภาษาไทย	12

แผ่นงานที่ 1 (ข้อมูลส่วนบุคคล) [3]

การลงนามเพื่อรับรองข้อมูล

	การรับรองของตนเอง
ลงชื่อ	สมชาย ใจดี
	(นายสมชาย ใจดี)
วัน/เดือน/ปี	12 ธันวาคม 2560

พิมพ์วันเดือนปีที่บันทึกข้อมูล

แผ่นงานที่ 2 (การมอบหมายงานสอน) [1]

การมอบหมายงานสอน

1 ครูบันทึก

NO	ปีการศึกษา/ปีงบประมาณ	ภาคเรียนที่	หน่วยงานการศึกษา	ชื่อสถานศึกษา	ประเภทการสอน/ระดับการศึกษาที่สอน	กลุ่มสาระที่สอน
1	2560	1	สำนักงานเขตพื้นที่การศึกษา	โรงเรียนอนุบาลวัดปรินายก	ประถมศึกษา	
2	2561	1	สำนักงานเขตพื้นที่การศึกษา	โรงเรียนอนุบาลวัดปรินายก	ประถมศึกษา	
3	2562	1	สำนักงานเขตพื้นที่การศึกษา	โรงเรียนอนุบาลวัดปรินายก	ประถมศึกษา	
4						
5						

2 3 4 5 6

แผ่นงานที่ 2 (การมอบหมายงานสอน) [2]

ที่	กลุ่มสาระที่สอน/สาขาวิชาที่สอน/วิชาที่สอน	สาขาวิชา/กลุ่มวิชาที่สอน (ถ้ามี)	ชื่อวิชาที่สอน/วิชาที่อบรม	จำนวนคาบต่อสัปดาห์/หลักสูตร
	ภาษาไทย	ภาษาไทย	ภาษาไทย	20
	คณิตศาสตร์	คณิตศาสตร์	คณิตศาสตร์	16
	วิทยาศาสตร์	วิทยาศาสตร์	วิท	12

7 8 9 10

แผ่นงานที่ 3 (ชั่วโมงสอนตามตารางสอน) [1]

ชั่วโมงการปฏิบั

ครูบันทึก

ปีการศึกษา/ปีงบประมาณ	ภาคเรียนที่	สัปดาห์ที่	ว/ด/ป ของสัปดาห์		กลุ่มสาระที่สอน/สาขาวิชาที่สอน/วิชาที่สอน	ชื่อวิชาที่สอน
			วันแรกของสัปดาห์	วันสุดท้ายของสัปดาห์		
2560	1	1	15 พ.ค. 2560	21 พ.ค. 2560	ภาษาไทย	ภาษาไทย
1	2	3	4	28 พ.ค. 2560	5 ภาษาไทย	6 ภาษาไทย
			. 2560	4 มิ.ย. 2560	ภาษาไทย	ภาษาไทย

แผ่นงานที่ 3 (ชั่วโมงสอนตามตารางสอน) [2]

(ชั่วโมงสอนตามตารางสอน)

ผอ.บันทึกผลการตรวจสอบ

ชื่อวิชาที่สอน	รหัสวิชา	เกี่ยวข้องกับการขอวิทยฐานะเชี่ยวชาญ/เชี่ยวชาญพิเศษ	จำนวนคาบ/หลักสูตร	หน่วยเวลาที่ใช้ต่อคาบ/หลักสูตร	หน่วยนับเวลาที่ใช้	ลักษณะการสอน	การรับรองของ ผอ. สถานศึกษา	รหัสเอกสารสำหรับตรวจสอบ
ภาษาไทย	ท31011	เกี่ยวข้อง	10	50	นาที	สอนตามตารางสอน	ถูกต้อง	256011ท31011ภาษาไทย
								6012ท31011ภาษาไทย
								6013ท31011ภาษาไทย
		ไม่เกี่ยวข้อง				สอนตามตารางสอน	ไม่ถูกต้อง	

7 8 9 10 11 12 13 14 15

แผ่นงานที่ 4 (ชั่วโมงสนับสนุนการเรียนรู้) [1]

ชั่วโมงการปฏิบัติงาน (ชั่วโ

ครูบันทึก

ปีการศึกษา/ ปีงบประมาณ	ภาคเรียนที่	สัปดาห์ที่	ว/ด/ป ของสัปดาห์	
			วันแรกของสัปดาห์	วันสุดท้ายของสัปดาห์
2560	1	1	15 พ.ค. 2560	21 พ.ค. 2560
1 2560	2 1	3 2	4 .ค. 2560	21 พ.ค. 2560

แผ่นงานที่ 4 (ชั่วโมงสนับสนุนการเรียนรู้) [2]

ชั่วโมงสนับสนุนการเรียนรู้)

ผอ.บันทึกผลการตรวจสอบ

	รายการงานสนับสนุน	จำนวนชั่วโมง	การรับรองของ ผอ. สถานศึกษา	รหัสเอกสารสำหรับตรวจสอบ
		8	ไม่ถูกต้อง	256011...
	6	7 8	ไม่ถูกต้อ 9	256012...
			ไม่ถูกต้อง	

แผ่นงานที่ 5 (งานตอบสนองนโยบายและจุดเน้น) [1]

ชั่วโมงการปฏิบัติงาน (งา

ครูบันทึก

3. งานตอบสนองนโยบายและจุดเน้น

ปีการศึกษา/ ปีงบประมาณ	ภาคเรียนที่	สัปดาห์ที่	ว/ด/ป ของสัปดาห์	
			วันแรกของสัปดาห์	วันสุดท้ายของสัปดาห์
2560	1	1	15 พ.ค. 2560	21 พ.ค. 2560
1 60	2	3	4 2560	28 พ.ค. 2560

แผ่นงานที่ 5 (งานตอบสนองนโยบายและจุดเน้น) [2]

(งานตอบสนองนโยบายและจุดเน้น)

		ผอ.บันทึกผลการตรวจสอบ	
รายการงานตอบสนองนโยบายและจุดเน้น	จำนวนชั่วโมง	การรับรองของ ผอ. สถานศึกษา	รหัสเอกสารสำหรับตรวจสอบ
	2	ไม่ถูกต้อง	256011...
5	6	7 ไม่ถูกต้อง	8 6012...

แผ่นงานที่ 6 (การพัฒนาตามที่ ก.ค.ศ. กำหนด) [1]

ครั

ที่	ว/ด/ป	หลักสูตรที่สถาบันคุรุพัฒนารับรอง		
	ที่บันทึก	ชื่อหลักสูตร	รหัสหลักสูตร	ค
1	20 มิ.ย. 2561	การพัฒนาคุณภาพการจัดการเรียนการสอน	1111	
2	11 พ.ย. 2561	ทดสอบ	1222	

1 2 3

แผ่นงานที่ 6 (การพัฒนาตามที่ ก.ค.ศ. กำหนด) [2]

การพัฒนาตามที่ ก.ค.ศ. กำหนด

ครูบันทึก | ผอ.บันทึกผลการตรวจสอบ

รายการพัฒนา

	องค์ประกอบการพัฒนา			จำนวนชั่วโมงที่อบรมในหลักสูตร	ว/ด/ป ที่เริ่มพัฒนา	ระย
ร	ความรู้	ทักษะ	ความเป็นครู			
	มี	มี	มี	10	2 มี.ค. 2560	
	มี	มี	มี	20	3 มี.ค. 2561	
4	5	6	7	8		

แผ่นงานที่ 6 (การพัฒนาตามที่ ก.ค.ศ. กำหนด) [3]

				ใช้เป็นคุณสมบัติตาม ว21/2560
	ระยะเวลาที่เข้ารับการอบรม (จำนวนวัน)	ผลการพัฒนา	รหัสเอกสารสำหรับตรวจสอบ	การตรวจสอบของ ผอ. สถานศึกษา
	2	ผ่าน	256032...รียนการสอน1111	ได้
	1	ผ่าน	256133...ทดสอบ1222	ได้
9	10	11	12	

แผ่นงานที่ 7 (PLC) [2]

การมีส่วนร่วมในชุมช

ครูบันทึก | ผอ.บันทึกผลการตรวจสอบ

ชื่อกลุ่มกิจกรรม	จำนวนสมาชิก	ชื่อกิจกรรม	ครั้งที่	ว/ด/ป ที่จัดกิจกรรม	ภาคเรียนที่	ปีการศึกษา	จำนวนชั่วโมง	บทบาท
รักษ์ไทย	5	แก้ปัญหาการสะกดคำของเด็ก ป.1 ในโรงเรียน...	1	3 มี.ค. 2560	1	2560	58	ครูร่วมเรียนรู้ (Buddy Tea
1	2	3	2	4	5	6	7	8	9

แผ่นงานที่ 7 (PLC) [3]

ชุมชนการเรียนรู้ทางวิชาชีพ (Professional Learning Community :PLC)

	จำนวนสมาชิกที่เข้าร่วมกิจกรรมในครั้งนี้	ประเด็น	สาเหตุ	ความรู้/หลักการที่นำมาใช้	กิจกรร
	5				
10	4	11	12	13	

แผ่นงานที่ 7 (PLC) [4]

...ำใช้	กิจกรรมที่ทำ	ผลที่ได้จากกิจกรรม	การนำผลที่ได้ไปใช้	อื่น ๆ	รหัสเอกสารสำหรับตรวจสอบ	การรับรองของ ผอ. สถานศึกษา
					2560331...นโรงเรียน...	ถูกต้อง
					20603102...นโรงเรียน...	ไม่ถูกต้อง
						ไม่ถูกต้อง
						ไม่ถูกต้อง

14 15 16 17 18 19

แผ่นงานที่ 8 (การประเมินผลของ ผอ.) [1]

รายงานการประเมินผลงานที่เ

รายการประเมิน	ปีการศึกษา 2560 ผลประเมิน
1. ด้านการจัดการเรียนการสอน	**ไม่ครบ**
1.1 สร้างและหรือพัฒนาหลักสูตร	3
1.2 การจัดการเรียนรู้	
1.2.1 การออกแบบหน่วยการเรียนรู้	3
1.2.2 การจัดทำแผนการจัดการเรียนรู้/แผนการจัดการศึกษาเฉพาะบุคคล (IEP)/แผนการสอนเฉพาะบุคคล (IIP)/แผนการจัดประสบการณ์	3
1.2.3 กลยุทธ์ในการจัดการเรียนรู้	3
1.2.4 คุณภาพผู้เรียน	3
1.3 การสร้างและการพัฒนา สื่อ นวัตกรรม เทคโนโลยีทางการศึกษา และแหล่งเรียนรู้ในการจัดการเรียนรู้	3
1.4 การวัดและประเมินผลการเรียนรู้	3
1.5 การวิจัยเพื่อพัฒนาการเรียนรู้	3

แผ่นงานที่ 8 (การประเมินผลของ ผอ.) [2]

รายงานการประเมินผลงานที่เ

รายการประเมิน	ปีการศึกษา 2560
	ผลประเมิน
2. ด้านการบริหารจัดการชั้นเรียน	**ครบ**
2.1 การบริหารจัดการชั้นเรียน	3
2.2 การจัดระบบดูแลช่วยเหลือผู้เรียน	3
2.3 การจัดทำข้อมูลสารสนเทศ และเอกสารประจำชั้นเรียนหรือประจำวิชา	3

แผ่นงานที่ 8 (การประเมินผลของ ผอ.) [3]

รายงานการประเมินผลงานที่เ

รายการประเมิน	ปีการศึกษา 2560
	ผลประเมิน
3. ด้านการพัฒนาตนเองและพัฒนาวิชาชีพ	**ครบ**
3.1 การพัฒนาตนเอง	3
3.2 การพัฒนาวิชาชีพ	3
ผลการประเมินในแต่ละปีการศึกษา	**ไม่ผ่าน**

แผ่นงานที่ 9 (สรุปผล)

สรุป LOGBOOK

ข้อมูลรายบุคคลสำหรับการขอมีวิทยฐานะหรือเลื่อนวิทยฐานะเชี่ยวชาญ สังกัด สำนักงานคณะกรรมการการศึกษาขั้นพื้นฐาน

ชื่อ นายสมชาย ใจดี ตำแหน่ง ครู วิทยฐานะ ครูชำนาญการพิเศษ

สรุปผลการตรวจสอบคุณสมบัติสำหรับการขอมีวิทยฐานะหรือเลื่อนวิทยฐานะ ครูเชี่ยวชาญ **มีคุณสมบัติไม่ครบ**

1. ระยะเวลาการดำรงตำแหน่ง 5 ปี 11 เดือน 1 วัน (ระยะเวลาครบ)

2. ระยะเวลาการปฏิบัติงาน/การอบรมและพัฒนาตนเอง/PLC/การประเมินผลงานฯ

ปีการศึกษา ปีงบประมาณ	ผลการตรวจสอบชั่วโมงการปฏิบัติงาน						ผลการตรวจสอบเวลาการอบรมและพัฒนาตนเอง			ผลการตรวจสอบเวลาที่ใช้ในกิจกรรม PLC		สรุปผลการประเมินผลงานฯ	มีรายวิชาสอนที่เกี่ยวข้องกับการประเมินผลงานทางวิชาการ
	สอนตามการสอน	ตรวจสอบชั่วโมงสอนขั้นต่ำสัปดาห์	สนับสนุนการจัดการเรียนรู้	สอบสอนองค์ใช้แบบและจุดเน้น	รวม+PLC	สรุปผล	จำนวน	ตรวจสอบองค์ประกอบฯ	ตรวจสอบชั่วโมงอบรมและพัฒนาตนเอง	จำนวน	สรุปผล		
2560	36.4	ไม่ผ่าน	0	0	86.40	ไม่ครบ	20	ครบ		61	ครบ	ไม่ผ่าน	มี
2561	0		0	0	0.00		0			0			
2562	0		0	0	0.00		0			0			
2563	0		0	0	0.00		0			0			
2564	0		0	0	0.00		0			0			
2565	0		0	0	0.00		0			0			
2566	0		0	0	0.00		0			0			
2567	0		0	0	0.00		0			0			
2568	0		0	0	0.00		0			0			
2569	0		0	0	0.00		0			0			

Logbook พร้อมกันทั่วประเทศ

1. Power Point Logbook
2. โปรแกรม Logbook
3. คู่มือการใช้ Logbook

ขอบคุณครับ....

นิพนธ์ เบญจกุล 02-2802836